

Bavar. 4279 Z (1927)

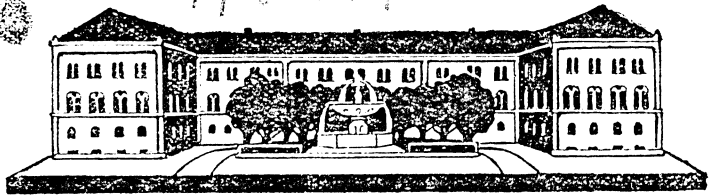

Mündener Hochschul Almanach

Sommer-Semester 1927

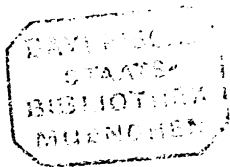

Verlag der

Hochschulbuchhandlung Max Hueber, München

Amalienstraße 79 — gegenüber der Universität

Telephon 26705 / Postscheck 1164

Münchner Neueste Nachrichten

Größte Tageszeitung Süddeutschlands

Studierende der Münchner Hochschulen
erhalten bei Bestellung durch die Asta
Preisermäßigung

Die Telegramm-Zeitung

der Münchner Neuesten Nachrichten

bringt die Ereignisse aus aller Welt,
am Freitag Vorschau und am Montag
ausführliche Berichte über den Sonntagsport
Erscheint Montag früh, Dienstag bis Freitag nachm.

Münchner Illustrierte

Die große Wochenschau in Wort und Bild

Einzelnummer 20 Pfg.

Süddeutsche Sonntagspost

Die vielseitige aktuelle Lektüre
für den Sonntag

Einzelnummer 20 Pfg.

Auf Wunsch Probenummern durch den Verlag
KNORR & HIRTH G. M. B. H., MÜNCHEN
Sendlingerstraße 80

Hochschulbuchhandlung
Max Hueber / München

A m a l i e n s t r a ß e 79

direkt gegenüber der Universität
(Neubau Westseite)

Nächstgelegene Buchhandlung für die
Akademie und tierärztliche Hochschule
FERNSPRECHER 26705

Gut ausgewähltes Lager aus
allen Gebieten der Wissenschaft, Kunst
und Literatur

S P E Z I A L I T Ä T:
Lehrbücher für die Hochschulen

Repetitorien - Kompendien - Lehrbücher
Vorgeschriebene Lektüre für die
seminaristischen
Übungen

✱

**Größere Werke gegen monat-
liche Teilzahlungen**

Besorgung der gesamten Literatur des In- und
Auslandes. Abonnements auf alle Zeitschriften

Bayerische Staatsbibliothek



<36645255380013

Max Hueber, Verlag, München NW 12

Amalienstraße 79

Institutionen des römischen Zivilprozessrechtes von Leopold Wenger, Geh. Justizrat, o. ö. Professor an der Universität Wien (gr. 8° 368 Seiten) Leinen Rm. 10.—.

Schon lange wurde ein kurzes Lehrbuch des römischen Zivilprozessrechtes vermisst und die Herausgabe eines derartigen Werkes von den Studierenden und Lehrern des römischen Rechts sehnlichst erwartet.

Die Kommanditgesellschaften auf Aktien von O. Schreiber, Geh. Justizrat, Professor der Rechte an der Universität Königsberg i. Pr. (gr. 8° 290 Seiten) Rm. 10.—, geb. Rm. 12.50.

Dieses Werk dürfte alle Aktiengesellschaften, Syndici, Rechtsanwälte mit Handelspraxis, Genossenschaften mit beschränkter Haftung lebhaft interessieren, denn die Umwandlung in K.-A.-G. wird heute in all diesen Kreisen lebhaft erörtert.

✱

Münchener juristische Vorträge:

| | |
|---|------|
| Nik. Caro, Kartellgerichte und ihre Auswirkungen | 1.60 |
| Karl Geiler, Industriebelastung | 1.— |
| Ernst Rabel, Aufgabe und Notwendigkeit der Rechtsvergleichung | —,65 |
| Erwin Riezler, Abneigung gegen die Juristen | —,60 |
| Joh. Dav. Sauerländer, Zivilprozessnovelle, Zivilprozessreform | 1.50 |
| Franz Schlegelberger, Aufwertungsfragen | 2.— |
| Adolf Weber, Wirtschaft und Politik | 1.— |
| Ernst Wilmersdörffer, Das neue Reichsbankgesetz und das Überweisungssystem nach dem Dawesplan | 1.20 |
| Otto von Zwiedineck-Südenhorst, Macht oder ökonomisches Gesetz | 1.— |

Max Hueber, Verlag, München NW 12

Amalienstraße 79

- Friedrich Brie.** Englische Rokoko-Epik RM 4.50
Hans Bogner. Bacchen der Euripides RM —.60, geb. RM 1.20
Demetrios. Vom Stil übers. v. Orth RM 1.25
Paul Ernst. Das Kaiserbuch, I. Sachsenkaiser RM 12.50
Helmuth Hatzfeld. Einführung in die Interpretation neu-französischer Texte RM 2.—
Einführung in die Interpretation engl. Texte RM 2.—
Leitfaden der vergleichenden Bedeutungslehre RM 3.—
Bedeutungsverschiebung durch Formähnlichkeit im Neu-französischen RM 5.50
Die französische Renaissancelyrik RM 5.50, Leinen RM 7.50
Führer durch die Meisterwerke der romanisch. Literatur.
I. Italienische Literatur. II. Spanische Literatur pro Bd.
RM 3.—, geb. RM 4.50
Hildebrecht Hommel. Staatsbürgerliche Erziehung und pol. Propädeutik RM 2.—
Michael Hochgesang. Wandlungen des Dichtstils RM 6.—

Jahrbuch für Philologie

herausgegeben von

Eugen Lerch und Viktor Klemperer

- I. RM 20.—, gebunden RM 23.—.
II. RM 12.—, gebunden RM 14.50.

Idealistische Philologie

herausgegeben von

V. Klemperer und E. Lerch

Preis: Heft RM 3.—, im Abonnement RM 2.—.

- Rudolf Pfeiffer.** Kallimachos-Studien RM 5.—
Hans Rheinfelder. Vergleichende Sprachbetrachtung im umsprachlichen Unterricht RM 3.20
Karl Rupprecht. Einführung in die griechische Metrik RM 2.50, Leinen RM 4.—
Walter Schirmer. Antike, Renaissance, Puritanismus RM 10.—, geb. RM 12.50
Eduard Schwartz. Die Odyssee RM 7.50, Leinen RM 10.—
Robert Spindler. Einfg. i. engl. Metrik ca RM 4—5.—
Marianne Thalmann. Gestaltungsfragen d. Lyrik RM 5.50
Carl Weymann. Beiträge zur Geschichte der christl. lat. Poesie RM. 16.80, geb. RM 19.80

Romanische Bücherei

- I. **Rolandslied**, herausgegeben von E. Lerch, RM 2.—, gebunden RM 3.—
II. **Alarcon, la verdad sospechosa**, herausgegeben von A. Hämel RM 1.50
III. **Voltaire, Ma philosophie**, herausgegeben von G. Sackmann RM 2.50
IV. **La vida de Lazarillo de Tormes**, herausgegeben von Olea RM 2.—
V. **Marchese Lucchesini**, Tagebücher z. Z. Friedrich des Großen, herausgegeben von J. Oppeln-Bronckowski und von B. Volz RM 4.—
VII. **Flaubert**, Novembre von E. Lerch RM 4.—

Karl Zimmermann

Telefon Nr. 33998 Adalbertstr. 60 Ecke Nordendstr.

Herren- und Damen-Wäsche

in allen Preislagen in großer Auswahl

H. H. Studierende 10% Ermäßigung gegen Ausweis

Für Selbstfahrer u. Berufsfahrer vorzügl. Ausbildung auf **Motorrädern, Personen- u. Lastautos** in Bayerns größtem u. mod. privat. Ausbildungs-Unternehmen / Leitung durch Fachingenieure / Lichtbilder und Lehrfilme / Reiche Modellsammlung / Alle Bequemlichkeiten.

Lerni Autofahren!

Private
Kraftfahrkurse der
Kraftverkehr

Bayern G. m. b. H.

München, Leonrodstr 99, Augsburg,
Artillerie-Depot, Nürnberg, Fürtherstr. 11
Würzburg, Alte Trinkaserno. 1.

Ortsübliche behördl. festgesetzte Preise! / Prospekte
kostenlos. / Unverbindliche Besichtigung erwünscht.

Pini-Photohaus · München



Karlsplatz 25, Hotel Königshof, Tel. 50974

In Photo-Apparaten große Auswahl

Zahlungserleichterung

Sämtliche Bedarfsartikel stets auf Lager

Photo-Arbeiten in 24 Stunden

Spezialität: **Künstlerische Vergrößerungen**

Münchener Hochschulalmanach

Sommer-Semester 1927

Zu diesem Almanach liefert der Verlag
zum Preise von 10 Pfg. einen vierfarbigen

**Münchener Stadtplan
mit Straßenverzeichnis**

Verlag der

Hochschulbuchhandlung Max Hueber, München

Amalienstraße 79 — gegenüber der Universität

Telephon 26705 / Postscheck 1164

INHALT

| | | |
|--|-------|-----|
| Kalendarium | Seite | 7 |
| Stundenplan | „ | 16 |
| Postgebühren | „ | 18 |
| Ludwig-Maximilians-Universität | „ | 27 |
| Vorlesungsbeginn | „ | 27 |
| Promotionen | „ | 27 |
| Vertretung der Studentenschaft | „ | 27 |
| Akademische Behörden | „ | 28 |
| Bestimmungen über die Hörgeldbefreiungen | „ | 30 |
| Technische Hochschule | „ | 32 |
| Aufnahmefristen | „ | 32 |
| Promotionen | „ | 32 |
| Gliederung der Technischen Hochschule | „ | 32 |
| Akademische Behörden | „ | 33 |
| Verwaltungsräume | „ | 34 |
| Akademische Vereinigungen an den Münchener Hoch- schulen | „ | 39 |
| Die Mützenfarben der Münchener Korporationen | „ | 59 |
| Die Hauptsehenswürdigkeiten Münchens und ihre Be- suchszeiten | „ | 63 |
| Das Glockenspiel im Münchener Rathausturm | „ | 73 |
| Preisrätsel | „ | 75 |
| Verzeichnis der Hochschulliteratur | „ | 94 |
| Vergünstigungsanzeiger (Verzeichnis empfehlenswerter Geschäfte, welche Studierenden Preisnachlaß ge- währen) | „ | 141 |

| April 27 | | Bemerkungen |
|----------|-----|-------------|
| 1 | Fr. | |
| 2 | Sa. | |
| 3 | S. | |
| 4 | Mo. | |
| 5 | Di. | |
| 6 | Mi. | |
| 7 | Do. | |
| 8 | Fr. | |
| 9 | Sa. | |
| 10 | S. | |
| 11 | Mo. | |
| 12 | Di. | |
| 13 | Mi. | |
| 14 | Do. | |
| 15 | Fr. | |
| 16 | Sa. | |
| 17 | S. | Ostern |
| 18 | Mo. | |
| 19 | Di. | |
| 20 | Mi. | |
| 21 | Do. | |
| 22 | Fr. | |
| 23 | Sa. | |
| 24 | S. | |
| 25 | Mo. | |
| 26 | Di. | |
| 27 | Mi. | |
| 28 | Do. | |
| 29 | Fr. | |
| 30 | Sa. | |

Zur gefl. Beachtung! Im „Münchener Hochschulalmanach“ werden die Anzeigen nur solcher Firmen aufgenommen, die als unbedingt reell bekannt sind. Da sich ein großer Teil dieser Firmen bereit erklärt hat, den H. H. Studierenden Vorzugspreise einzuräumen, empfiehlt es sich für die H. H. Studierenden, ihre Einkäufe bei den hier inserierenden Firmen unter Bezugnahme auf den Hochschulalmanach zu tätigen.

| Mai 27 | | Bemerkungen |
|--------|-----|---------------------|
| 1 | S. | |
| 2 | Mo. | |
| 3 | Di. | |
| 4 | Mi. | |
| 5 | Do. | |
| 6 | Fr. | |
| 7 | Sa. | |
| 8 | S. | |
| 9 | Mo. | |
| 10 | Di. | |
| 11 | Mi. | |
| 12 | Do. | |
| 13 | Fr. | |
| 14 | Sa. | |
| 15 | S. | |
| 16 | Mo. | |
| 17 | Di. | |
| 18 | Mi. | |
| 19 | Do. | |
| 20 | Fr. | |
| 21 | Sa. | |
| 22 | S. | Christi Himmelfahrt |
| 23 | Mo. | |
| 24 | Di. | |
| 25 | Mi. | |
| 26 | Do. | |
| 27 | Fr. | |
| 28 | Sa. | |
| 29 | S. | |
| 30 | Mo. | |
| 31 | Di. | |

Karl Nowack / Buchbinderei

Adalbertstraße 9

Ausführung sämtlicher Buchbinderarbeiten

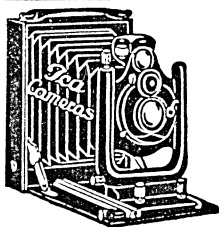

Ihre **Photo-Arbeiten** werden
sauber und prompt erledigt im

Photo-Spezial-Geschäft

Georg Morgenstern u. Söhne

Augustenstr. 76 Telefon 52940

Großes Lager in Apparaten und Bedarfsartikeln

Wilh. Braun & Cie

Neuhauserstraße Nr. 15/I (neben Augustiner)

Herren-Schneiderei

I. Ranges

Erstklassige Stoffe

Preisermäßigung für H. H. Studierenden

S. LEICHTL, Fahrradhandlung

Adalbertstraße 45 Telefon 24845 Eingang Barerstraße

5 Minuten von der Universität

übernimmt sämtliche Fahrrad-Reparaturen
in fachmännischer Reparatur-Werkstätte.
Mäntel, Schläuche und sonstiges Zubehör
zu billigsten Tagespreisen.

Fordern Sie mich ehe Sie sich einen **Anzug** machen lassen, zur Abgabe eines Preisangebotes und Vorlage von in meiner Werkstatt angefertigten Anzügen auf; auch Sie werden dann mein Kunde. Anfertigung unter Garantie, auch aus mitgebrachten Stoffen. la Ausführung. **Unerreicht billige Preise.**

H. Ippenberger, Schneidermeister, **Schellingstr. 96 III.**

Gottfried Kublan

Spezialgeschäft für
**Krawatten und
Herrenwäsche**

Schellingstraße Nr. 13
nächst der Amalienstraße

**Nur erstklassige Fabrikate
bei billigsten Preisen**

RID'sche
Berg-, Ski- u.
Sportstiefel die besten!

Fertig und nach Maß

München, Fürstenstraße 7
gegr. 1873 Vielfach prämiert! 1000e
von Anerkennungen. Katalog auf
Wunsch. **Fert. Schuhwaren**
bester Qualitäten für alle
Zwecke. Eleg. Straßen- und
Salonstiefel in allen Preislagen. Studierende 5 Prozent



| Juni 27 | | Bemerkungen |
|---------|-----|----------------|
| 1 | Mi. | |
| 2 | Do. | |
| 3 | Fr. | |
| 4 | Sa. | |
| 5 | S. | Pfingsten |
| 6 | Mo. | |
| 7 | Di. | |
| 8 | Mi. | |
| 9 | Do. | |
| 10 | Fr. | |
| 11 | Sa. | |
| 12 | S. | Fronleichnam |
| 13 | Mo. | |
| 14 | Di. | |
| 15 | Mi. | |
| 16 | Do. | |
| 17 | Fr. | |
| 18 | Sa. | |
| 19 | S. | |
| 20 | Mo. | |
| 21 | Di. | |
| 22 | Mi. | |
| 23 | Do. | |
| 24 | Fr. | |
| 25 | Sa. | |
| 26 | S. | Peter und Paul |
| 27 | Mo. | |
| 28 | Di. | |
| 29 | Mi. | |
| 30 | Do. | |

Kolleg-, Bücher-, Aktenmappen, Schreib-
Etuis und sonstige Lederwaren kaufen Sie am
besten beim **gelernten Fachmann**

Jakob Stumpf, Taschnermeister
Dachauerstr. 19/21, I. Hof (Apollotheater)

| Juli 27 | | Bemerkungen |
|---------|-----|-------------|
| 1 | Fr. | |
| 2 | Sa. | |
| 3 | S. | |
| 4 | Mo. | |
| 5 | Di. | |
| 6 | Mi. | |
| 7 | Do. | |
| 8 | Fr. | |
| 9 | Sa. | |
| 10 | S. | |
| 11 | Mo. | |
| 12 | Di. | |
| 13 | Mi. | |
| 14 | Do. | |
| 15 | Fr. | |
| 16 | Sa. | |
| 17 | S. | |
| 18 | Mo. | |
| 19 | Di. | |
| 20 | Mi. | |
| 21 | Do. | |
| 22 | Fr. | |
| 23 | Sa. | |
| 24 | S. | |
| 25 | Mo. | |
| 26 | Di. | |
| 27 | Mi. | |
| 28 | Do. | |
| 29 | Fr. | |
| 30 | Sa. | |
| 31 | S. | |

WETSCH
München

Beyerstr. 13, Tel. 55801

Speditionen jeder Art

Gepäckbeförderung

Aufbewahrung

Verpackung

Dampfwäscherei Sankt Josef

Emanuelstr. 10 ANDREAS HUBER Telefon 82081

Filialen: Theresienstr. 120, Tengstr. 3, Schmidstr. 2

Auf Wunsch Abholung und Zustellung

Wäsche wird mit Ozon gebleicht

Studierende erhalten 10% Rabatt

Herrenhüte Sportmützen



Kaufingerstr. 23 A. Breiter Dachauerstr. 14

Weinstr. 6

DISSERTATIONEN

sowie alle Buchdruckarbeiten für den privaten
und Vereinsbedarf liefert rasch, sauber und billig

Buchdruckerei Paul Snowden

Amalienstraße Nr. 63 Rufnummer 25941

↖ ↗ gegenüber dem Physikalischen Institut ↖ ↗

| August 27 | | Bemerkungen |
|-----------|-----|--------------------|
| 1 | Mo. | |
| 2 | Di. | |
| 3 | Mi. | |
| 4 | Do. | |
| 5 | Fr. | |
| 6 | Sa. | |
| 7 | S. | |
| 8 | Mo. | |
| 9 | Di. | |
| 10 | Mi. | |
| 11 | Do. | |
| 12 | Fr. | |
| 13 | Sa. | |
| 14 | S. | Mariae Himmelfahrt |
| 15 | Mo. | |
| 16 | Di. | |
| 17 | Mi. | |
| 18 | Do. | |
| 19 | Fr. | |
| 20 | Sa. | |
| 21 | S. | |
| 22 | Mo. | |
| 23 | Di. | |
| 24 | Mi. | |
| 25 | Do. | |
| 26 | Fr. | |
| 27 | Sa. | |
| 28 | S. | |
| 29 | Mo. | |
| 30 | Di. | |
| 31 | Mi. | |

Max Hieber · München · Marienplatz 18
Musikalien, Electrola=Schallplatten

Lichtbildwerkstätte Marga Riemann

Schellingstraße 33/0 Ggb.

Künstlerische Porträts

Studierende 20% Ermäßigung

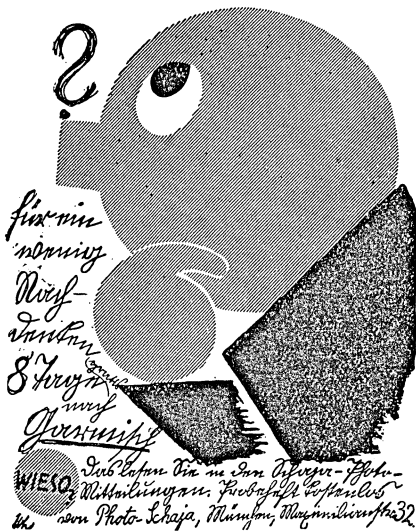

Studierende

decken Ihren Bedarf in allen optischen Sehhilfsmitteln im

Optischen Institut Otto Obrist

Adalbertstr. 27, Ecke Türkenstr. (2 Min. v. d. Universität), Tel. 22352

Spezial-Geschäft für Augengläser

Augengläser in kleidsamen, modernen Formen nach Maß

Mäßige Preise

Reelle Bedienung

Von Studierenden bevorzugtes Geschäft

Für Studierende 10% Preisnachlaß

Stunden-Plan für das

| Std. | Montag | H.-S. | Dienstag | H.-S. | Mittwoch | H.-S. |
|-------|--------|-------|----------|-------|----------|-------|
| 7-8 | | | | | | |
| 8-9 | | | | | | |
| 9-10 | | | | | | |
| 10-11 | | | | | | |
| 11-12 | | | | | | |
| 12-1 | | | | | | |
| 1-2 | | | | | | |
| 2-3 | | | | | | |
| 3-4 | | | | | | |
| 4-5 | | | | | | |
| 5-6 | | | | | | |
| 6-7 | | | | | | |
| 7-8 | | | | | | |
| | | | | | | |

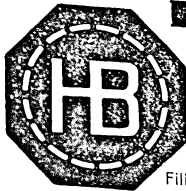

H. BORNEMANN

Chem. Waschanstalt

Spezialabteilung für chem. Reinigung
Reparatur u. Aufbügeln von Herrenkleidern

Anzug bügeln RM. 1.50 Hose bügeln RM. 0.60

Abholung und Zustellung frei • Telefon 20823

Filialen: Knöbelstr. 4, Theresienstr. 22, Färbergraben 4
Rosenbuschstr. 2, Hohenzollernstr. 54 (Telefon 34826)

POSTGEBÜHREN - TARIF

| Gegenstand | Ortsverkehr | | Inland einschl. Saargeb., Danzig, Luxemburg, Litauen einschl. Memelgeb., Österreich | | | |
|--|-------------------|-----|---|-----|---------------------|-----|
| | Gewicht | Pf. | Gewicht | Pf. | Gewicht | Pf. |
| Briefe | bis 20 g | 5 | bis 20 g | 10 | | |
| | „ 250 „ | 10 | „ 250 „ | 20 | | |
| | „ 500 „ | 15 | „ 500 „ | 30 | | |
| Postkarten, einfache | | 3 | | 5 | | |
| auch Ansichtsk. m. Antwort | | 6 | | 10 | | |
| Drucksachen (Volldrucksach.) | „ 50 „ | 3 | „ 50 „ | 3 | | |
| Teildrucksachen bis 50 g 5 Pf. | „ 100 „ | 5 | „ 100 „ | 5 | | |
| (Zugelassen: Abänderungen des Textes, Druckfehlerberichtigungen, Streichungen, Unterstreichungen, Ausstreichungen, Ziffernachtragung, im ganzen höchstens 5 Worte) | „ 250 „ | 10 | „ 250 „ | 10 | | |
| | „ 500 „ | 20 | „ 500 „ | 20 | | |
| | „ 1000 „ | 30 | „ 1000 „ | 30 | | |
| Geschäftspapiere | „ 250 „ | 10 | „ 250 „ | 10 | | |
| | „ 500 „ | 20 | „ 500 „ | 20 | | |
| | „ 1000 „ | 30 | „ 1000 „ | 30 | | |
| Warenproben | „ 250 „ | 10 | „ 250 „ | 10 | | |
| Mischsendungen | „ 500 „ | 20 | „ 500 „ | 20 | | |
| | „ 250 „ | 10 | „ 250 „ | 10 | | |
| | „ 500 „ | 20 | „ 500 „ | 20 | | |
| Päckchen | „ 1000 „ | 30 | „ 1000 „ | 30 | | |
| | „ 1 kg | 30 | „ 1 kg | 30 | | |
| Blindenschriftsendung | Meistgew. 5 kg | 3 | nur n. Fr. Stadt Danzig zulässig | | Meistgew. 5 kg | 3 |
| Postpakete | 1. Zone bis 75 km | | 2. Zone über 75—375 km | | 3. Zone über 375 km | |
| Gewicht | Rm. | Pf. | Rm. | Pf. | Rm. | Pf. |
| bis 5 kg | — | 40 | — | 80 | — | 80 |
| über 5 bis 6 kg . . . | — | 45 | — | 90 | — | 20 |
| über 6 bis 7 kg . . . | — | 50 | 1 | — | 1 | 60 |
| jed. weit. kg b. 11 kg | — | 5 | — | 20 | — | 40 |
| jed. weit. kg b. 20 kg | — | 10 | — | 20 | — | 40 |

(Für dringende Pakete wird die dreifache Gebühr, außerdem die Eilbestellgebühr, wenn nicht postlagernd vermerkt ist, für sperriges Gut, ebenso für sperrige dringende Pakete ein Zuschlag von 100 v. H. von der Höhe der Gebühr erhoben).

Wertpakete

1. Gebühr für ein gewöhnliches Paket, außerdem
 2. Versicherungsgebühr für je 100 Reichsmark der Wertangabe 5 Pf. mindestens 10 Pf.
 3. Behandlungsgebühr a) für versiegelte Wertpakete
 - bis 100 Reichsmark Wertangabe einschließlich 40 Pf.
 - über 100 Reichsmark Wertangabe 50 Pf.
 b) für unversiegelte Wertpakete 25 Pf.
- Für nicht oder unzureichend freigemachte Postkarten, Briefe, Drucksachen, Geschäftspapiere wird das Eineinhalbfache des Fehlbetrages, unter Aufrundung auf volle 10 Pf. nacherhoben! Drucksachen, Geschäftspapiere und Warenproben müssen freigemacht werden.

Wertbriefe und Kästchen (Freimachungszwang)

- Inland** (einschließlich Saargebiet sowie freie Stadt Danzig.)
1. die Gebühr für einen gewöhnlichen Brief, außerdem
 2. die Versicherungsgebühr für je 100 Rm. der Wertangabe 5 Pf. (mindestens 10 Pf.)
 3. die Behandlungsgebühr
 - a) bis 100 Reichsmark Wertangabe einschließlich 40 Pf.
 - b) über 100 Reichsmark 50 Pf.

Wertkästchen.

1. Beförderungsgebühr 10 Pf. für je 50 g, mindestens 60 Pf.
2. Einschreibgebühr 30 Pf.
3. Versicherungsgebühr 50 Pf. für je 300 Reichsmark.

Postanweisungen (Freimachungszwang)

Postscheckgebühr

Inland einschließlich Saargebiet

Zahlkarten

| | | | |
|-----------------------------|-------------------|------------------|-------------------|
| b. 25 Rm. 20 Pf. | b. 500 Rm. 80 Pf. | b. 25 Rm. 10 Pf. | b. 750 Rm. 40 Pf. |
| b. 100 Rm. 40 „ | b. 750 Rm. 120 „ | b. 100 Rm. 15 „ | b. 1000 Rm. 50 „ |
| b. 250 Rm. 60 „ | b. 1000 Rm. 160 „ | b. 250 Rm. 20 „ | üb. 1000 Rm. 60 „ |
| Meistbetrag 1000 Reichsmark | | b. 500 Rm. 30 „ | (unbeschränkt) |

Telegramm- und Fernsprechgebühren

Im Telegramm-Verkehr

Ferntelegramme Wortgebühr 0,10 Rm. Ortstelegramme 0,05 Rm. für ein Telegramm werden mindestens zehn Wörter berechnet. Dringende Telegramme das Dreifache der Gebühr für gewöhnliche Telegramme. Blitztelegramme das Zehnfache der Gebühr für gewöhnliche Ferntelegramme.

Brieftelegramme (vor Anschrift zu setzen: „Bft“)

Wortgebühr 0,05 Reichsmark, mindestens 1.— Reichsmark; werden in verkehrsschwachen Stunden telegraphisch an den Bestimmungsort befördert und dort durch die Postanstalt wie gewöhnliche Briefe ausgetragen.

Nachnahmesendungen (Freimachungszwang)

Inland außer den Gebühren für gewöhnliche Sendungen: Vorzeigebühr 10 Pf. Gebühr für die Uebermittlung des Betrages: Entweder Postanweisungs- oder Zahlkartengebühr. Meistbetrag 1000 Reichsmark.

Verlag von Moritz Schauenburg
Lahr in Baden

Allgemeines Deutsches Kommerzbuch

redigiert von Prof. Dr. Ed. Heyck 127.-135. Aufl.

geb. in abwashbarer Leinwand, ohne Schußnägel RM. 5.40

" " " " mit Schußnägeln RM. 6.-

Ueber Geschenkeinbände gibt das Werkheft „Mein Kommerzbuch“, das unentgeltlich zur Verfügung steht, Auskunft.

Dissertationen



druckt seit 40 Jahren
rasch und fehlerfrei bei
billigster Berechnung

Buchdruckerei
VAL. HÖFLING
Inhaber: Dr. Valentin Mayer
München / Lämmerstr. 1
Nächst dem Hauptbahnhof
Fernsprech-Anschluß Nr. 57664

Zahlreiche Anerkennungen

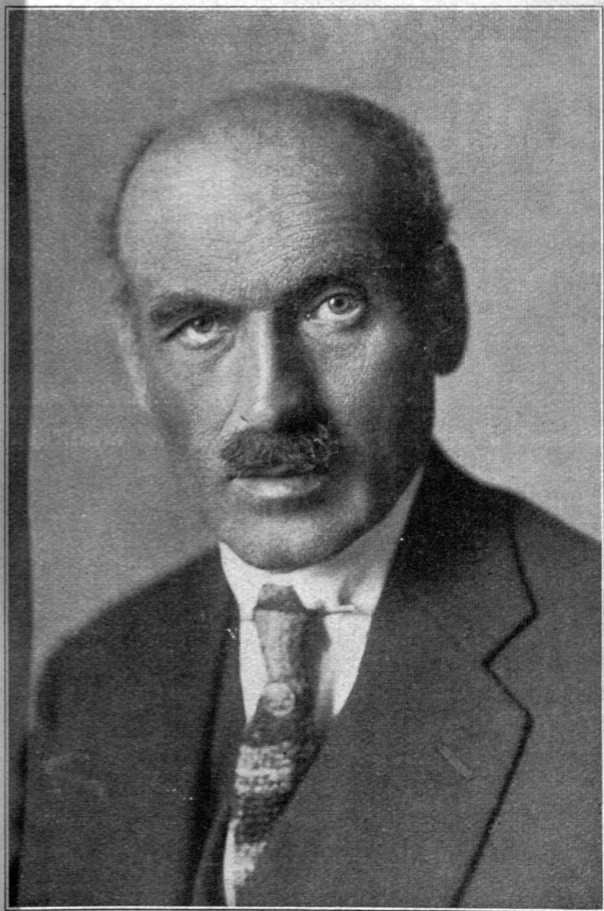

Geheimrat Dr. Karl Vossler, Rektor der Universität

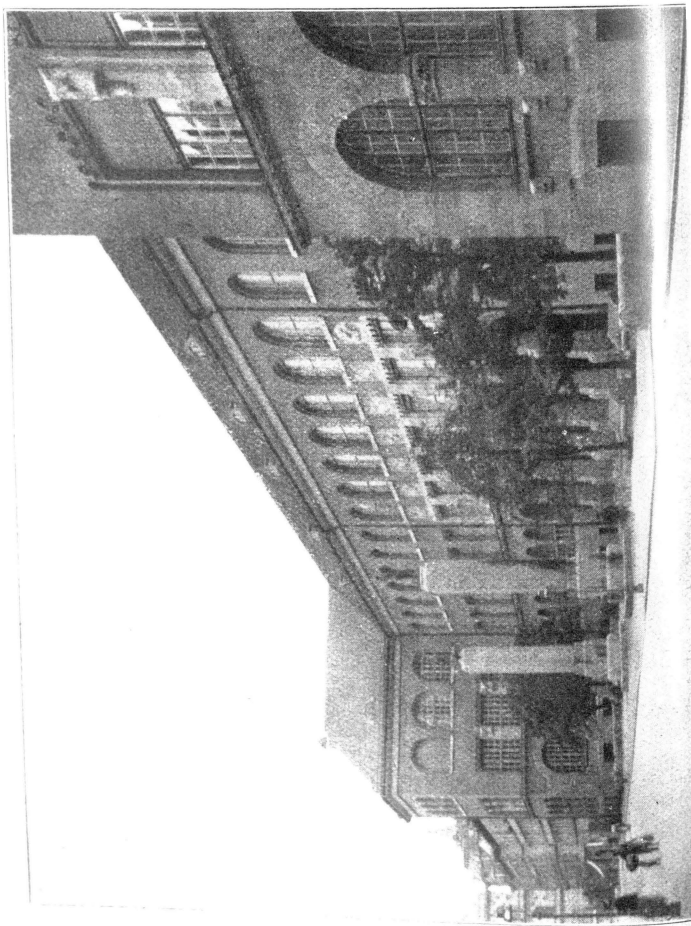

Universität



Institut der
Tierärztlichen
Fakultät

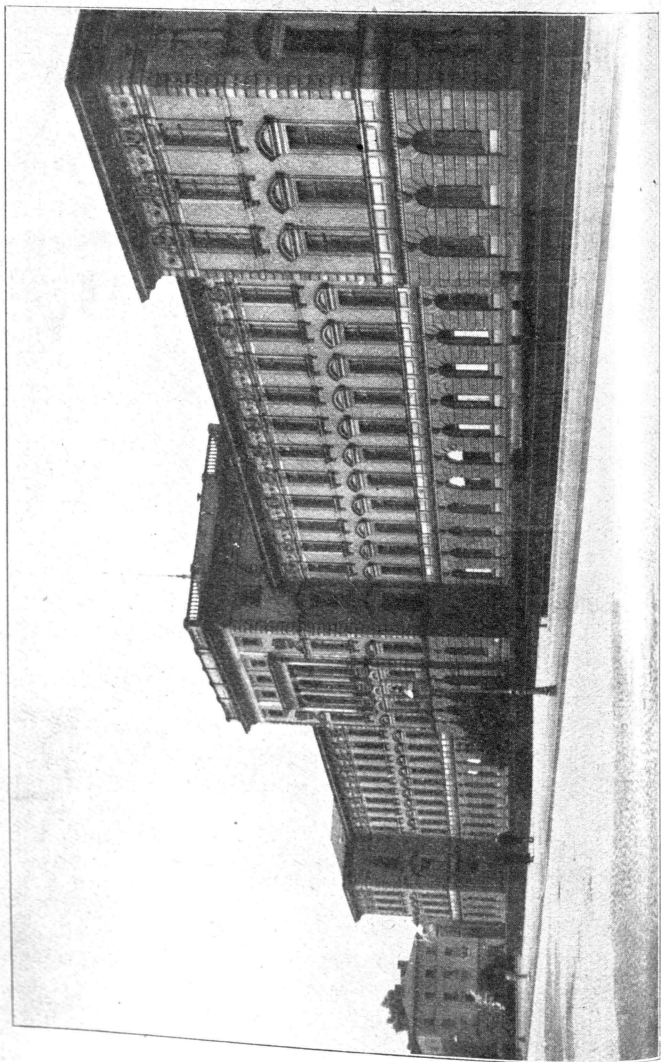

„APOLLO“



Die
Hämmermarke, das
Kennzeichen der besten
Blei-, Farb- u. Kopierstifte

✂ JOHANN FABER

DURCH DIE HANDLUNGEN

TURM
TUSCHEN



Redeker & Hennis A.-G.
Nürnberg

IN ALTBEWÄHRTER GÜTE

Alle Semester-Artikel

Präparierbestecke · Diagn. Instrumente
Laboratoriumsartikel · Ärztemäntel
Mensurmützen usw.

Gegen Ausweis 10% Rabatt

Mikroskope gegen geringe monatliche Teilzahlungen

Eduard Plazoffa, Inh. Wilhelm Falk
Sonnenstr. 13, nächst d. Sendlingertorplatz, unweit d. Kliniken

Photo-Arbeiten

bis 10 Uhr gebracht

bis 1 Uhr entwickelt

bis 6 Uhr kopiert

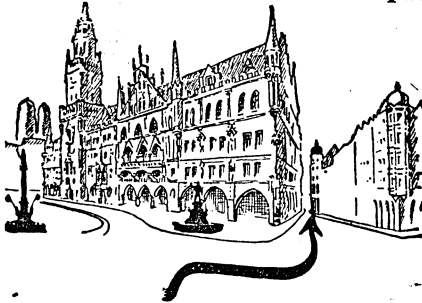

Dr. Georg Hauberrisser, München

Diensterstr. 19

Photo-Spezialhaus

Tel. 21735

A. Ebert Sendlingerstraße 31
Telefon Nr. 57821

Spezialhaus für Berufskleidung

Labormäntel

Zeichenmäntel

Reichhaltigste Auswahl!

Billigste Preise!

Ludwig-Maximilians-Universität

gest. 26. Juni 1472

Kartenerneuerung und Beginn der Vorlesungen im Sommersemester 1927.

Die Frist für die Aufnahmen und für die Erneuerungen der Ausweiskarte läuft vom 25. April bis 8. Mai, für das Belegen von Vorlesungen vom 25. April bis 15. Mai; bis 15. Mai ist auch ein etwaiger Übergang zu einem anderen Fachstudium der Universitätsbehörde (Universitätskanzlei, Zimmer 239) anzuzeigen. Drucksachen über Aufnahmebedingungen (Satzungen) sind im Universitätssekretariat (Zimmer 237) erhältlich.

Die Vorlesungen beginnen am 2. Mai und endigen am 30. Juli. Am 29. Juni (Peter und Paul) fallen sie aus. Die Pfingstferien dauern vom 4. bis 8. Juni einschließlich.

Studienpläne.

Studienpläne sind vom Oberpedell zu beziehen für das chemische, juristische, medizinische, pharmazeutische, staatswirtschaftliche, theologische, tierärztliche und zahnärztliche Studium. Sie sind Ratschläge, nicht Vorschriften. Das Verzeichnis der Vorlesungen für alle Fakultäten ist auch erhältlich in der Hochschulbuchhandlung Max Hueber, Amalienstr. 79, gegenüber der Universität.

Promotionen.

Dr. theol. kath., Dr. jur., Dr. oec. publ., Dr. med., Dr. med. dent., Dr. med. vet., Dr. phil.

Die Studentenschaft der Universität

hat ihre staatlich anerkannte Vertretung durch den Allgemeinen Studenten-Ausschuß (A.St.A.), dessen Geschäftsstelle sich in Zimmer Nr. 145 der Universität (Seitenbau links) befindet.

Die Darlehnskasse der Deutschen Studentenschaft

hat ihre Zweigstelle, Abteilung Universität München, in Zimmer 145, Schalter 4.

Akademische Behörden

1. Rector Magnificus:

(zugleich Prokanzler der Universität)

Dr. Karl Vossler

Prorector: Dr. Wilhelm Wien

2. Akademischer Senat:

Rector: Dr. Karl Vossler

Prorector: Dr. Wilhelm Wien

Senatoren aus den ordentlichen Professoren:

| | |
|--------------------------|--------------------------|
| Dr. Josef Sickenberger | } theol. Fak. |
| Dr. Eduard Weigl | |
| Dr. Konrad Beyerle | } jur. Fak. |
| Dr. Wilhelm Kisch | |
| Dr. Jakob Strieder | } staatsw. Fak. |
| Dr. Ludwig Fabricius | |
| Dr. Ferdinand Sauerbruch | } med. Fak. |
| Dr. Otto Frank | |
| Dr. Karl Süpfle | } tierärztl. Fak. |
| Dr. Karl Giesenberger | |
| Dr. Karl Weymann | } phil. Fak. I. Sektion |
| Dr. Lucian Schermann | |
| Dr. Otto Hönigschmid | } phil. Fak. II. Sektion |
| Dr. Oscar Perron | |

Senatoren aus den planmäßigen außerordentlichen Professoren:

Dr. Hermann Merkel (med. Fak.).

Dr. Joh. Bapt. Aufhauser (theol. Fak.).

Dr. Friedrich Kitzinger (jur. Fak.).

Senatoren aus der Gesamtheit der Honorarprofessoren und Privatdozenten:

a. o. Prof. Dr. August Gallinger (phil. Fak. I. Sekt.).

a. o. Prof. Dr. Hermann Steinmetz (phil. Fak. II. Sekt.).

a. o. Prof. Hugo Kämmerer (med. Fak.).

Hon.-Prof. Dr. Friedrich Zahn (staatsw. Fak.).

Vertreter des Verwaltungsausschusses:

Dr. Michael Doeberl, phil. Fak. I. Sekt.

Vertreter der Beamten und wissenschaftlichen Assistenten:

Dr. Franz Müllbauer, Assistent am mineralogischen Institut
Ersatzmann: Dr. Karl Wagner, Hilfsassistent am pharmazeut. Institut

Josef Stelzl, Hauptkassier am Universitäts-Rentamt
Ersatzmann: Dr. Walter Plöbst, Staatsoberbibliothekar
an der Universitäts-Bibliothek

Friedrich Möhnle, Oberwerkführer am pharmakologischen Institut

Ersatzmann: Franz Herberger, Kanzleisekretär und Universitäts-Hausverwalter.

Referent in Stipendienangelegenheiten:

Dr. Ernst v. Beling, jur. Fak.

Syndikus der Universität:

Oberregierungsrat Dr. Rudolf Einhauser.

Verwaltungsräume:

Sekretariat: Universitätsgebäude, I. Stock, Zimm. 237
u. 238 (Tel.: 22 531).

Kanzlei für Studentenangelegenheiten:
Universitätsgebäude, I. Stock, Zimmer 239.

Registratur: Universitätsgebäude, I. Stock, Zimm. 240
(Tel.: 22 785).

Oberpedell: Universitätsgebäude, I. Stock, Zimm. 245
(Tel.: 22 785).

Pedelle: Universitätsgebäude, I. Stock, Zimmer 243
(Tel.: 22 785).

Quästur: Universitätsgebäude, I. Stock, Zimmer 256a
u. 257 (Tel.: 22 544).

Verwaltungsausschuß: Universitätsgebäude, I. St.,
Zimmer 251—256 (Tel.: 22 544).

Dekane:

Theol. Fakultät: Dr. Franz Walter.
 Jur. Fakultät: Dr. Karl Rhotenbücher.
 Staatswirtsch. Fakultät: Dr. Jacob Strieder.
 Med. Fakultät: Dr. Siegfried Mollier.
 Tierärztl. Fakultät: Dr. Reinhard Demoll.
 Phil. Fak. I. Sekt.: Dr. Johannes Stroux.
 Phil. Fak. II. Sekt.: Dr. Oscar Perron (zugleich Dekan der Gesamtfakultät).

Hörgelder- und Stipendien-Ausschuß:

Vorstand: Rector Dr. Wilhelm Wien.

Allgemeiner Studenten-Ausschuß:

Universitätsgebäude, Erdgeschoß, Zimmer 145 (Tel.: 23 470).
 Geschäftsleiter: cand. oec. publ. Eduard Friedel.

Arbeitsamt der Münchener Hochschulen:

Leitung: cand. oec. publ. Eduard Friedel (Zimmer 145, Schalter 4, Tel.: 23 470).

Amt für Leibesübungen:

Leitung: cand. jur. Siegmund v. Bary (Zimmer 145, Tel.: 23 470).

Bestimmungen über die Hörgeldbefreiung.

1. Die Gesuche um Hörgeldbefreiung und Ermäßigung sind bis spätestens 10. Mai bei der Quästur der Universität einzureichen. Nach diesem Tag können Gesuche nur in dringenden Fällen noch angenommen werden.
2. Die Gesuche sollen kurz und bündig gehalten sein und nur die zu den vorgelegten Zeugnissen notwendigen Ergänzungen und Feststellungen von Tatsachen bei Vorliegen besonderer Verhältnisse enthalten.
3. Jedem Gesuch um Hörgeldbefreiung ist ein amtlicher Bedürftigkeitsnachweis (Vermögenszeugnis) beizulegen.

Der Hörgelderausschuß muß, um die vorgelegten Gesuche auch wirklich prüfen und eine gerechte Entscheidung treffen zu können, unbedingt darauf bestehen, daß **alle** Spalten des Vermögenszeugnisses **vollständig** ausgefüllt werden und das Zeugnis ein erschöpfendes Bild zur Beurteilung der Verhältnisse ergibt. Die vorgeschriebenen Zeugnisse haben daher genaue Angaben über die Gattung und die Höhe des Einkommens, ob dasselbe in Kapital, Haus- oder Grundbesitz besteht, dann über etwa vorhandene Schulden zu enthalten. In den Vermögenszeugnissen zu den

Gesuchen von Beamten, Lehrern und sonstigen Festbesoldeten ist anzugeben, wie sich das Einkommen zusammensetzt (aus Gehalt, Ortszuschlag, Kinderzulage), da nur auf diese Weise eine genaue Würdigung der Verhältnisse möglich ist. Die bloße Angabe der Gruppe der Gehaltsordnung kann nicht als genügend erachtet werden.

Die Hörgeldbefreiung oder Ermäßigung erfolgt in der Weise, daß dem bedachten Studierenden ein Zuschuß aus dem Hörgelderlaßstock, der aus den Zuschlägen zu diesem Stock gebildet ist, gewährt wird. Nach der Ministerial-Entschließung vom 5. April 1926 Nr. 15572 finden die bisher für die Gewährung von Hörgeldbefreiung geltenden Grundsätze entsprechende Anwendung **jedoch mit der Maßgabe, daß im 1. Halbjahr regelmäßig keine und im 2. Halbjahr nur beschränkte Zuschüsse zum Zwecke der Hörgeldentrichtung gegeben werden können.**

Sämtliche Gesuchsteller um Hörgeldbefreiung haben mit dem Gesuche einen Würdigkeitsausweis vorzulegen und zwar:

Im 1. Halbjahr das Reifezeugnis in Abschrift, im 2. Halbjahr ein Zeugnis über die am Schlusse des 1. Halbjahres mit sehr gutem Erfolg bestandene Hörgeldprüfung aus 12 Wochenstunden, in den übrigen Semestern ein Zwischenprüfungszeugnis (bei Medizinern das Physikumzeugnis, bei Forststudierenden das Zwischenprüfungszeugnis, bei Philologen das Lehramtszeugnis usw. oder ein Stipendien- oder Hörgeldprüfungszeugnis; auch Zeugnisse über erfolgreiche tätige Teilnahme an Übungen können als Ausweis über den Studienerfolg vorgelegt werden.)

Bewerber, die im vorigen Halbjahr nicht an der hiesigen Universität studiert haben und keinen der erwähnten Würdigkeitsnachweise vorlegen können, haben sich in der Quästur zunächst bis 10. Mai zu einer in der zweiten Hälfte des Mai stattfindenden Hörgeldprüfung über Vorlesungen mit 12 Wochenstunden, die sie an der zuletzt besuchten Hochschule gehört haben, zu melden. Erst nach Bestehen dieser Prüfung können sie das Hörgeldbefreiungsgesuch und zwar **spätestens bis 30. Mai in der Quästur abgeben.**

Studierende, die im letzten Halbjahr hier studiert haben und sich weder der am Schlusse dieses Halbjahres abgehaltenen Hörgeldprüfung unterzogen haben, noch einen sonstigen gleichwertigen Würdigkeitsnachweis vorlegen können, haben keine Aussicht auf Hörgeldbefreiung; dieselben können sich auch zu einer besonderen Hörgeldprüfung in diesem Halbjahr nicht mehr melden.

Hörgeldbefreiung hat in gleichem Umfang auch die Befreiung von den Ersatzgeldern und der allgemeinen Gebühr zur Folge, jedoch mit der Einschränkung, daß ein Betrag von 3,50 Mk. der allgemeinen Gebühr sowie $\frac{1}{8}$ des aus den belegten Vorlesungen sich berechnenden Zuschlages zum Hörgelderlaßstock stets zu entrichten ist.

Bei Abgabe des Hörgeldbefreiungsgesuches in der Quästur ist das ordnungsgemäß ausgefüllte Einschreibverzeichnis vorzuzeigen.

Die Beamten der Quästur sind angewiesen, darauf zu achten, daß die Gesuche rechtzeitig und vorschriftsmäßig eingereicht werden. Sie haben unvollständig ausgefüllte Vermögenszeugnisse zur Ergänzung, ebenso Gesuche ohne Vermögens- oder Würdigkeitszeugnisse zurückzugeben.

Gesuchsteller, die den vorstehenden Vorschriften keine Folge leisten, haben die Nichtberücksichtigung der Gesuche seitens des Hörgelder-ausschusses zu gewärtigen.

Universitäts-Rektorat.

Technische Hochschule München

gest. 1827.

Aufnahme- und Belegfristen im Sommersemester 1927.

Die Frist für die Aufnahmen und Wiedereinschreibungen läuft vom 25. April bis 8. Mai, die Frist für das Belegen von Vorlesungen vom 25. April bis 15. Mai einschließlich.

Die Vorlesungen beginnen am 2. Mai und endigen am 30. Juli.

Promotionen.

Dr. Ing., Dr. der techn. Wissenschaften.

Auszug aus der Verfassung der Hochschule.

Die Verfassung der Technischen Hochschule München beruht auf den Kgl. Verordnungen vom 27. Juni 1899, 27. Dezember 1902, 8. Juni 1913, 22. August 1914 und auf der EntschlieÙung des Staatsministeriums für Unterricht und Kultus vom 8. Februar 1923.

Die Hochschule ist in allen äußeren Beziehungen den bayerischen Landesuniversitäten gleichgeordnet; sie ist unmittelbar dem Staatsministerium für Unterricht und Kultus unterstellt.

Sie wird geleitet durch den Rektor, dem für wichtige Angelegenheiten der Senat und das Gesamtkollegium zur Seite stehen.

Die Leitung und Verwaltung der einzelnen Abteilungen wird von deren Vorständen und Kollegien ausgeübt.

Gliederung der Hochschule.

Die Hochschule gliedert sich in 7 Abteilungen. Es dienen die:

1. **Allgemeine Abteilung:** der allgemein-wissenschaftlichen Ausbildung, sowie der Ausbildung von Technischen Physikern, der Ausbildung von Anwärtern des Lehramts der deutschen Sprache, Geschichte, französischen und englischen Sprache, des Lehramts der

deutschen Sprache, Geschichte und Geographie, des Lehramts der Mathematik und Physik, des Lehramts der Chemie, Biologie und Geographie und des Lehramts des Zeichnens;

2. Bauingenieur-Abteilung: der Ausbildung von Bau-, Kultur- und Vermessungsingenieuren;
3. Architekten-Abteilung: der Ausbildung von Architekten;
4. Maschineningenieur-Abteilung: der Ausbildung von Maschineningenieuren, Elektroingenieuren und von Maschinen-Elektroingenieuren;
5. Chemische Abteilung: der Ausbildung von Chemikern und von Anwärtern des Berg-, Hütten- und Salinenfachs, soweit diesen nicht der Besuch einer Bergakademie vorgeschrieben ist;
6. Landwirtschaftliche Abteilung: der Ausbildung von Landwirten und von Anwärtern des landwirtschaftlichen Lehramts;
7. Wirtschaftswissenschaftliche Abteilung: der Ausbildung von Wirtschaftlern, der wissenschaftlichen Fortbildung von Kaufleuten und der Ausbildung von Anwärtern des Lehramts der Handelswissenschaften und der Geographie.

Leitung und Allgemeine Verwaltung der Hochschule

1. Rector magnificus:

Professor Dr. rer. nat. Jonathan Zenneck, Geh. Regierungsrat.

2. Prorector:

Professor Dr. phil., Dr. Ing. e. h. Walther v. Dyck, Geheimer Rat.

3. Abteilungsvorstände:

a) Allgemeine Abteilung:

Professor Dr. phil. Georg Faber.

b) Bauingenieur-Abteilung:

Professor Diplomingenieur Dr. Ing. Wilhelm Schacheneier.

c) Architekten-Abteilung:

Professor Dr. Ing. e. h. Hubert Knackfuß, Baurat.

d) Maschineningenieur-Abteilung:

Professor Diplomingenieur Dr. Ing. Dieter Thoma.

e) Chemische Abteilung:

Professor Dr. phil. Wilhelm Manchot.

f) Landwirtschaftliche Abteilung:

Professor der techn. Wissenschaften Ludwig Kießling, Geheimer Regierungsrat.

g) Wirtschaftswissenschaftliche Abteilung:

Professor Geheimer Justizrat Dr. jur. Fritz van Calker.

4. Syndici:

Diplomingenieur Richard Rattinger, Oberregierungsrat.
Dr. jur. Karl Schmauser, Regierungsrat I. Klasse.

Verwaltungsräume im Hochschulgebäude:

Rectorat: Nr. 335 I. Obergeschoß.

Syndikat: Nr. 333/34 I. Obergeschoß (Regierungsrat I. Klasse Dr. jur. Schmauser), Nr. 336/37 I. Obergeschoß (Oberregierungsrat Rattinger).

Bibliothek: Nr. 154 Südlicher Flügelbau.

Kassenverwaltung: Nr. 517 II. Obergeschoß (Schalter 1 und 2).

Kanzlei: Nr. 517 II. Obergeschoß.

Prüfungskanzlei: Nr. 517 II. Obergeschoß (Schalter 3).

Hausverwaltung: Nr. 136 Erdgeschoß.

Pedelle: Nr. 338a I. Obergeschoß.

ConradZachmann, Groß-Dampfwäscherei

Gegr. 1869

Karlstraße 85

Tel. 53958

Eig. Abteilung: Wäsche der Hochschulstudierenden zu Vorzugspreisen.
Verwendung bester Seifenflocken. Ausbesserung der Wäsche auf Wunsch.

Abholung u. Zustellung frei Haus. Lieferzeit 8 Tage.

Dr. Bender & Dr. Hobein

Zürich

München

Lindwurmstr. 71/73

Karlsruhe

Vollständige Laboratorium-
und Hörsaal-Einrichtungen

*

Chem. und
bakteriolog. Gerätschaften

*

Reine und technische Chemikalien

Das älteste Münchener Fachgeschäft für Mediziner **Herm. Katsch, Schillerstr. 4**

(beim Hauptbahnhof)

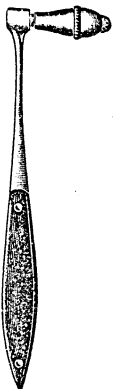

Perkussionshammer

**liefert gut
und preiswert**

alle techn. Hilfs-
mittel für medizi-
nische Kurse so-
wie für die ärztl.
und tierärztliche
Praxis; außerdem
Gummiwaren, Ar-
tikel zur Gesund-
heits- und Körper-
pflege

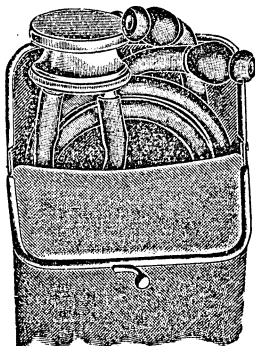

Phonendoskop (Stethoskop)

UNIVERSITÄTS-OPTIKER
NIKOLAUS BUCHNER

Telephon 24020 München Frauenplatz 10

Ständige Ausstellung u.
Demonstrations-Räume

Auskunft und Prospekte
gerne und kostenlos

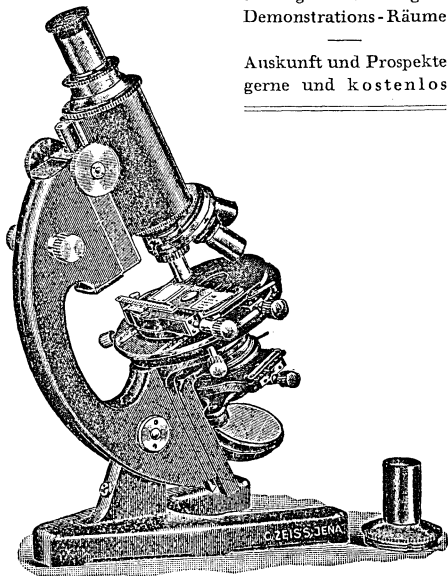

Generalvertretung der Firmen
CARL ZEISS, JENA,
R. WINKEL G. m. b. H., GÖTTINGEN

Walter de Gruyter & Co.
Postscheckkonto:



Berlin W 10 und Leipzig
Berlin NW 7 Nr. 59533

Eine kleine Auswahl unserer

Universitäts-Literatur

Rechtswissenschaft

- HEDEMANN*, Einführung in die Rechtswissenschaft. 2. Aufl. Mk. 14.—, geb. Mk. 16.—
ACHILLES-GREIFF, B. G. B. 12. Aufl. Geb. Mk. 24.—
KOHLRAUSCH, St. G. B. 27. Aufl. geb. Mk. 8.—
v. *GIERKE*, Handelsrecht, 2. Aufl. Mk. 18.—, geb. Mk. 20.—

Philologie

- MERKER-STAMMLER*, Reallexikon der deutschen Literaturgeschichte. Erscheint in Lieferungen.
Grundriss der slavischen Philologie und Kulturgeschichte. Bisher sind 3 Bände erschienen.

Philosophie

- FALCKENBERG*, Geschichte der neueren Philosophie. 9. Aufl. Mk. 18.—, geb. Mk. 20.—
HARTMANN, Ethik, Mk. 29.—, geb. Mk. 32.—
HARTMANN, Grundzüge einer Metaphysik der Erkenntnis. 2. Aufl. Mk. 14.—, geb. Mk. 16.—

Geschichte,

Vorgeschichte

- EBERT*, Reallexikon der Vorgeschichte. Etwa 15 Bände. Erscheint in Lieferungen.

Pädagogik

- WENTSCHER*, Pädagogik. Geh. Mk. 14.—, geb. Mk. 16.—
MÜNCH, Zukunftspädagogik. Mk. 4.—, geb. Mk. 5.—

- MÜNCH*, Geist des Lehramts. Mk. 6.—, geb. Mk. 7.—

Mathematik

- TROPFKE*, Geschichte der Elementarmathematik. 2. Auflage. 7 Bände.
GÖSCHENS, Lehrbücherei
1. Gruppe. Reine Mathematik. Bisher 11 Bände erschienen.

Physik

- RIECKE*, Lehrbuch d. Physik, I. Mk. 12.60, geb. Mk. 14.—. II. im Druck.
PLANCK, Vorlesungen ü. Thermodynamik. 8. Aufl. Mk. 1.50.

Chemie

- GATTERMANN*, Die Praxis des organ. Chemikers. 20. Aufl. Geb. Mk. 15.—
TRAUTZ, Lehrbuch d. Chemie. 3 Bände.
HOLLEMANN, Lehrbuch der organ. Chemie. 8. Auflage. Im Druck. Etwa Mk. 20.—

Medizin

- MÖLLER-MÜLLER*, Grundrisse der Anatomie des Menschen. 4. Aufl. Geb. Mk. 7.20.
KAUFMANN, Lehrbuch der speziellen und patholog. Anatomie. 7. und 8. Aufl. 2 Bände. Pro Band Mk. 26.—, geb. Mk. 28.—

Zoologie

- STECHE*, Grundriß der Zoologie. Mk. 20.—, geb. Mk. 23.—

Diese sowie die gesamte Literatur unseres Verlages ist in allen Universitäts-Buchhandlungen erhältlich. Ebenso stehen dort Kataloge, Spezialverzeichnisse, Prospekte, monatliche Berichte usw. kostenlos zur Verfügung.

Münchener Tattersall

Gesellschaft mit beschränkter Haftung

Leopoldstr. 93 Telefon 30496

2 gedeckte Reitbahnen

Ankleideräume / Bäder

Erstklassige Stallungen u. vorzügl. Pferdmaterial

Nächste Nähe des Englischen Gartens

Für Hochschulstudierende 50% Ermäßigung

Geschäftsführer: **Stigler**, Oberst a. D.

Sie bewahren sich vor

Unannehmlichkeiten,

wenn Sie von jedem auszufertigenden

Schriftstück eine Kopie zurückbehalten.

Dies wird Ihnen ohne Mehrarbeit durch Benützung von

**Wuhrmanns Durchschreibebüchern
für Achatstift**

welche als bestes Fabrikat von allen Durchschreibe-

büchern überall bevorzugt werden, ermöglicht. Mit

dem Achatstift schreibt sich's leicht und an-

genehm, derselbe ist stets gebrauchsfertig

und erzeugt tintenscharfe

Durchschriften.

Wuhrmanns Durchschreibebücher

sind in allen besseren Papierhandlungen erhältlich!

Akademische Vereinigungen

BA: Briefanschrift
 Bz: Bierzipfel
 EH: eigenes Heim
 F: Farben
 Fb: Fuchsenband
 Ff: Fuchsenfarben

Kn: Kneipe
 M: Mütze
 MW: im Münchener Waffening
 P: Perkussion des Bandes
 W: Wahlspruch

I.

Korporationen an der Universität München

A. Farbentragende, schlagende Korporationen

Corps im Kösemer Senioren-Convents-Verband (K.S.C.V.).

(Bestimmungsmensur, völkisch, unbedingte Genugtuung.)

A r m i n i a, Lebenscorps, gest. 4. I. 1845 (9. 12. 1910).

F.: dunkelgrün-gold-weiß. Fb.: grün-weiß. P.: gold.

M.: weiß. W.: Treu, fest, frei. EH.: Schönfeldstr. 22.

Tel.: 27 766. Café: Helbig, Hofgarten. (MW.)

B a v a r i a, Lebenscorps, gest. 16. II. 1816 (25. 5. 1862).

F.: weiß-hellblau-weiß. Fb.: weiß-blau. P.: gold. M.:

weiß. W.: Concordia fortes, virtute beati. EH.: am

Platzl 5. Tel.: 21 466. (MW.)

B r u n s v i g a, gest. 24. II. 1882 (SS. 1886). F.: violett-

weiß-gold. Fb.: violett-gold. P.: silber. M.: violett. W.:

Nunquam retrorsum, nec aspera terrent. EH.: von der

Tannstraße 14. Tel.: 29 606. (MW.)

F r a n c o n i a, gest. 29. I. 1836. F.: dunkelgrün-weiß-

dunkelrot. Fb.: dunkelgrün-weiß. P.: silber. M.: dunkel-

grün. W.: Eintracht hält Macht. EH.: am Platzl 7.

Tel.: 20 593. (MW.) Kartell mit Bremensia-Göttingen,

Franconia-Jena, Teutonia-Gießen; FrdVb. mit Rhenania-

Würzburg, Hansea-Bonn, Guestphalia-Heidelberg, Ti-

gurinia-Zürich, Suevia-Tübingen, Rhenania-Marburg,

Pomerania-Greifswald.

H e r c y n i a, gest. 15. II. 1847. F.: dunkelgrün-weiß-

hellgrün. Fb.: weiß-hellgrün-weiß. P.: silber. M.: hell-

grün. W.: Eintracht hält Macht. EH.: Heßstraße 26.

Tel.: 54 756. Café: Helbig, Hofgarten. (MW.)

- H**ubertia, Lebenscorps, gest. 14. 11. 1844 (9. 11. 1910). F.: dunkelgrün-gold-moosgrün. Fb.: dunkelgrün-gold. P.: gold. M.: dunkelgrün. W.: Nectit amor. EH.: Herzog Rudolfstr. 7. Tel.: 24 299. (MW.)
- I**saria, gest. 13. 7. 1821 (25. 5. 1862). F.: grün-weiß-blau. Fb.: weiß-grün. P.: silber. M.: grün. W.: Virtus et honos. EH.: Maria Theresiastraße 2. Tel.: 43 08. (MW.) Kartell mit Suevia-Heidelberg, Rhenania-Tübingen, Vandalia-Berlin; FrdVb. mit Palatia-Freiburg, Hannovera-Göttingen, Teutonia-Marburg, Rheno-Guestphalia-Münster, Rhaetia-Innsbruck, Meonia-Würzburg, Guestphalia-Bonn, Masovia-Königsberg, Onoldia-Erlangen.
- M**akaria, gest. 31. 5. 1848 (25. 5. 1862). F.: schwarz-weiß-rot. Fb.: schwarz-rot. P.: silber. M. schwarz. W. Froh im Frieden, stark im Streit. EH.: am Platzl. Tel.: 20 792. (MW.) Kartell mit Teutonia-Halle, Franconia-Würzburg, Bavaria-Erlangen, Athesia-Innsbruck, Joannea-Graz, Schacht-Leoben.
- P**alatia, Lebenscorps, gest. 20. 6. 1813 (25. 5. 1862). F.: rot-blau-weiß. Fb.: rot-blau. P.: silber. M.: rot. W.: Fortuna virtutis cornes. EH.: Reitmorstr. 28. Tel.: 20 771. (MW.)
- R**atisbonia, gest. 19. 1. 1872 (25. 5. 1898). F. weiß-scharlachrot-himmelblau. Fb.: weiß-rot. P.: silber. M.: himmelblau. W.: Virtus et honos. EH.: Orlandstraße 3. Tel.: 22 292. Café: Nationaltheater. (MW.)
- S**uevia, gest. 16. 12. 1803 (25. 5. 1862). F.: schwarz-weiß-blau. Fb.: schwarz-blau. P.: silber. M.: schwarz. W.: Virtute comite, fortuna salus. EH.: Neuberghausenstraße 11. Tel.: 42 092. (MW.) Kartell mit Thüringia-Jena, Brunsviga-Göttingen, Hassia-Gießen, Bavaria-Würzburg, Suevia-Münster; FrdVb. mit Franconia-Tübingen, Normannia-Berlin, Saxonia-Kiel, Silesia-Breslau, Saxonia-Leipzig, Gotia-Innsbruck, Baruthia-Erlangen, Hansea-Königsberg, Borussia-Halle, Borussia-Greifswald, Suevia-Freiburg.
- T**ransrhenania, gest. 26. 5. 1866 (20. 6. 1898). F. blau-weiß-rot. Fb.: blau-weiß. P.: silber. M.: blau. W. Nunquam retrorsum. EH.: Giselastraße 24. (MW.)



Verbilligte Studentenkarten

Serrit Reiten

im Universitäts-Tattersall
Amalienstr. 49 Tel. 23815
nächst Universität und Englischem Garten

Corps im Rudolstädter Senioren-Convent (R.S.C.).

(Bestimmungsmensur, völkisch, unbedingte Genugtuung.)

Saxo-Thuringia, gest. 15. 3. 1882 (27. 5. 1885).
F.: blau-weiß-orange. Fb.: blau-weiß. P.: silber. M.:
hellblau. W.: Amico pectus, hosti frontem. EH.: Bru-
derstraße 2. Tel.: 22 591. Café: Ceylon-Teestube.

Suevo-Salingia, gest. 10. 12. 1877 (4. 5. 1884).
F.: schwarz-weiß-grün. Fb.: schwarz-grün. P.: silber.
M.: schwarz. W.: Unus pro omnibus, omnes pro uno.
Virtus atque honos. EH.: Neureutherstraße 7. Tel.:
34 844. Café: Ceylon-Teestube. (MW.)

Vandalia, gest. 17. 5. 1888 (27. 6. 1891). F.: blau-
weiß-grün. Fb.: blau-grün. P.: silber. M.: blau. W.:
Per aspera ad astra. EH.: Destouchesstr. 2. Tel.: 30 564.
Café: Teichlein, Ludwigstraße 4. FrdVb. mit Guest-
phalia-Erlangen.

Baltisches Corps.

Rubonia, gest. 19. 1. 1924. F.: hellblau-weiß-schwarz.
M.: hellblau. Kn.: Dachauerstraße 41. (MW.)

Landsmannschaften in der Deutschen Landsmannschaft (D.L.).

(Bestimmungsmensur, völkisch, unbedingte Genugtuung.)

Hannovera auf dem Wels, gest. 7. 6. 1853 (8. 6.
1908). F.: grün-weiß-rot. Fb.: grün-weiß-grün. P.: sil-
ber. M.: grün. W.: Nec temere, nec timide. EH.: Zieb-
landstraße 29. Café: Luitpold. BA.: Spatenbräu, Neu-
hauserstraße 4. (MW.)

Teutonia, gest. 18. 6. 1831 (25. 2. 1890). F.: hellgrün-
weiß-rosa. Fb.: rosa-weiß-rosa. P.: silber. M.: hellgrün.
W.: Einig und stark. H.: Theresienstraße 160. Tel.:
59 185. Café: Luitpold. (MW.)

Schyria, gest. 8. 8. 1896 (16. 5. 1910). F.: grün-silber-
schwarz. Fb.: grün-schwarz. P.: silber. M.: schwarz.
W.: Unitati libertas. Kn.: „Drei Rosen“, Rindermarkt 5.
Café: Luitpold. (MW.)

- Burschenschaften in der Deutschen Burschenschaft (D.B.).**
(Bestimmungsmensur, völkisch, unbedingte Genugtuung.)
- Alemannia**, Münchener Burschenschaft ab 15. 3. 1926 (frühere Vandalia), gest. 28. 2. 1878.
F.: rosa-weiß-grün. Fb.: rosa-grün. P.: silber. M.: moosgrün. W.: Concordia res parvae crescunt, discordia maximae dilabuntur. Tendenz: der weißen Arbeitsgemeinschaft angehörig. Kn.: Bräuhausstraße 4/II.
- Arminia**, gest. 19. 2. 1848 (20. 7. 1881). F.: schwarzrot-gold. Fb.: keines. P.: gold. M.: dunkelrot. W.: Ehre, Freiheit, Vaterland. H.: Pfarrstraße 8. (MW.)
- Cimbria**, gest. 13. 11. 1874 (1885). F.: schwarzrot-gold. Fb.: rot-gold-rot. P.: schwarz, am schwarzen Streifen gold. M.: weiß. W.: Freiheit, Ehre, Vaterland. H.: Türkenstraße 95. (MW.)
- Danubia**, gest. 6. 3. 1848 (Pfungsten 1896). F.: weißhellgrün-rosa. Fb.: hellgrün-rosa. P.: silber. M.: weiß. W.: Ehre, Freiheit, Vaterland. Kn.: Sporerstr. 2. Café: Luitpold. (MW.)
- Rhenania**, gest. 8. 1. 1887 (5. 6. 1889). F.: blaugold-schwarz. Fb.: blau-gold-blau. P.: gold. M.: blau. W.: Deutsche Ehre, deutsche Treue, deutscher Sang. H.: Pfisterstraße 3. Tel.: 21 591. (MW.)

Turnerschaften im Vertreter-Convent (V.C.).

- (Bestimmungsmensur, völkisch, unbedingte Genugtuung.)
- Cheruscia**, Straßburger Turnerschaft, gest. 24. 5. 1881. F.: rot-silber-blau. Fb.: rot-silber. P.: gold. M.: rosa. W.: Unus pro omnibus, omnes pro uno, sincere et constanter. H.: Häberlstraße 22. Tel.: 52 922. Café: Luitpold. (MW.)

Tanzinstitut Max Baur

Lehrinstitut ersten Ranges

Luitpoldblock, Brienerstr. 8/II, Aufg. II Telefon 21 849

Ghibellinia, gest. 5. 5. 1884 (25. 2. 1895). F.: blau-weiß-schwarz. Fb.: blau-weiß. P.: silber. M.: kornblumblau. W.: In Treue fest. H.: Hildegardstraße 16. Kn.: Dienerstraße 7/II. Café: Luitpold. (MW.)

Munichia, gest. 10. 1. 1883 (1883). F.: rot-weiß-schwarz. Fb.: rot-weiß. P.: gold. M.: orange. W.: Freiheit, Ehre, Vaterland. Nec temere, nec timide. H.: Liebigstraße 8. Kn.: Theresienstraße 38. (MW.)

Wittelsbach, gest. 18. 10. 1903 (6. 6. 1912). F.: rot-blau-gold. Fb.: rot-blau. P.: gold. M.: orange. W.: Mens sana in corpore sano. Nec time, nec laede. Kn.: Marienstraße 17. (MW.)

Wehrschaff im Teutoburger Vertreter-Tag (T.V.T.).

(Bestimmungsmensur, völkisch, unbedingte Genugtuung gegenüber Artgenossen.)

Bajuvaria, gest. 8. 1. 1895 (7. 12. 1919). F.: violett-gold-rot. Fb.: violett-rot. P.: gold. M.: violett. W.: Unus pro omnibus, omnes pro uno. Kn.: „Drei Helme“, Glückstraße 17. (MW.)

Deutsche Sängerschaft (D.S.) (Weimarer Chargierten-Convent).

(Deutschvölkisch, unbedingte Genugtuung.)

Alt-Wittelsbach, gest. 18. 10. 1903 (30. 7. 1919). F.: gold-blau-rot. Fb.: rot-blau-rot. P.: gold. M.: rot. W.: Von Stahl das Schwert, wie Gold mein Sang, wahr mir die Jugend lebenslang. Kn.: Bräuhausstr. 4/I. (MW.)

G. W. STORZ **MÜNCHEN, ORLANDOSTRASSE 6**

(nächst dem Hofbräuhaus)

Spezialfabrikation aller Couleur-Artikel
Fecht-Utensilien Geschenkartikel aller Art

Reichhaltige Auswahl

**Burschenschaft im Allgemeinen Deutschen Burschenbund
(A.D.B.).**

(Verabredungsmensur, völkisch.)

Markomania, gest. 7. 5. 1890 (Pfingsten 1904). F.: gold-weiß-hellblau-gold. Fb.: keines. P.: gold. M.: hellblau. W.: Freiheit, Ehre, Vaterland. Kn.: Türkenstr. 28 (Rückgebäude). (MW.)

Burschenbünde im Burschenbunds-Convent (B. C.).

(Bestimmungsmensur, unbedingte Genugtuung, deutsch, national-freiheitlich.)

Südmark, gest. 4. 1. 1923 (1923). F.: grün-blau-weiß. Fb.: grün-blau. P.: silber. M.: schwarz. W.: Deutsch, treu, frei. Kn.: Falkenturmstraße 2. Café: Luitpold. (MW.)

Thuringia, gest. 25. 2. 1892 (31. 8. 1919). F.: violett-orange-weiß. Fb.: weiß-violett-weiß. P.: silber. M.: violett. W.: Dulce et utile. Kn.: Münzstraße 8/II. Café: Luitpold. (MW.)

Wissenschaftlicher Verein (W. V.).

(Unbedingte Genugtuung.)

Akademisch-Juristische Verbindung, gest. 6. 12. 1884 (1921). F.: rot-gold-grün. Fb.: rot-grün. M.: rot. W.: Amicitia, patria, scientia. Kn.: Restaurant Bauerngirgl, Residenzstraße 19. BA.: Restaurant Hoftheater, Residenzstraße 12. (MW.)

LUDWIG LOSER

Bräuhäusstrasse 2 beim Hofbräuhaus

Studentenmützenfabrik

Spezialgeschäft für sämtliche

Dedikations- u. Couleurartikel u. Fechtutensilien

Akademische Gilde im Großdeutschen Gildenring.

(Unbedingte Genugtuung, völkisch.)

Hagen von Tronje, gest. Mai 1925. F.: blau. Ff.: weiß. P.: schwarz-gelb. M.: schwarz. H.: Ismaningerstraße 23. (MW.)

Jüdische Verbindung im Kartell-Convent (K. C.).

(Bestimmungsmensur verboten, unbedingte Genugtuung, deutsch-vaterländisch.)

Licaria, gest. 7. 1. 1895 (8. 8. 1896). F.: dunkelgrün-weiß-schwarz. Fb.: weiß-grün-weiß. P.: silber. M.: dunkelgrün. W.: Recht geht vor Macht. Kn.: Kaufingerstraße 27/III. Tel.: 22 498.

*B. Farbentragende, nichtschlagende Korporationen***Cartellverband katholisch-deutscher Studentenverbindungen (C.V.).**

(Verbot jeder Art von Zweikampf.)

Aenania, gest. 5. 2. 1851 (6. 12. 1856). F.: grün-weiß-gold. Fb.: grün-gold. P.: gold, am goldenen Streifen grün. M.: dunkelgrün. W.: Treu und frei. EH.: Schellingstraße 44. Tel.: 26 567. Café: Viktoria.

Algovia, gest. 15. 12. 1900 (1924). F.: hellrot-weiß-violett. Fb.: weiß-violett. M.: hellrote Stürmer. Kn.: Pschorrbräuhallen, Neuhauserstraße 11.

**Studenten-Artikel**

Mützen, Biertonnen, Cerevise, Couleurbänder
Bier-, Wein- und Sektzipfel
Fecht-, Mensur- und Paradeausstattungen
Geschenkartikel

liefert in anerkannt feinsten Ausführung

CHR. LAMMERER, München, Kosttor 2
Spezialfabrik für Studenten-Artikel

- Burgundia**, gest. 8. 6. 1899 (3. 6. 1907). F.: moosgrün-gold-rosa. Fb.: moosgrün-rosa-moosgrün. P.: gold. M.: moosgrün. W.: Deo et patriae. Kn.: Pschorrbräu, Neuhauserstraße 11.
- Langobardia**, gest. 26. 11. 1903 (1903). F.: schwarz-rot-hellblau. Fb.: blau-rot-blau. P.: silber. M.: hellrot. W.: Virtute securitas. Kn.: Aenanenhaus, Schellingstraße 44.
- Rheno-Franconia**, gest. 11. 1. 1899 (1899). F.: weiß-dunkelgrün-gold. Fb.: grün-weiß-grün. P.: gold, am goldenen Streifen grün. M.: weiß. W.: In Treue fest. EH.: Nordendstraße 28.
- Trifels**, gest. 19. 6. 1922 (1923). F.: silber-hellblau auf schwarzem Grund. Fb.: schwarz-silber-schwarz. M.: schwarze Stürmer. W.: Fest wie Fels. Kn.: Aenanenhaus, Schellingstraße 44. Café: Neue Börse.
- Tuisconia**, gest. 3. 2. 1900 (6. 9. 1911). F.: blaugelb-schwarz. Fb.: gelb-schwarz. P.: gold. M.: blau. W.: Unitati victoria. H.: Damenstiftstraße 5. Café: Viktoria.

Ring katholischer deutscher Burschenschaften (R.K.D.B.).

(Verbot jeder Art von Zweikampf.)

- Rheno-Isaria**. F.: violett-silber-blau. Fb.: violett-silber-violett. P.: silber. M.: violett. Kn.: „Drei Rosen“, Rindermarkt 5.

Katholisch-Bayerische Studenten-Verbindung.

- Rhaetia**, gest. 23. 7. 1881. F.: kirschrot-weiß-blau. Fb.: rot-weiß. P.: silber. M.: kirschrot. W.: Cum fide virtus. Kn.: Lohengrin, Türkenstraße 50. Café: Viktoria.

Sektion des Schweizerischen Studentenvereins.

- Helvetia-Monacensis**, gest. 23. 1. 1844. F.: rot-weiß-grün. Fb.: rot-weiß. P.: silber. M.: dunkelrote Stürmer mit Schweizerkreuz. W.: Pro deo et patria. Kn.: Café Viktoria am Maxdenkmal.

Schwarzburg-Bund (S.B.).

(Verwirft Zweikampf, Trinkzwang, Unsittlichkeit.)

H erminonia, gest. 19. 2. 1900 (3. 6. 1903). F.: schwarz-gold-grün. Fb.: schwarz-grün. P.: gold. M.: grün mit goldenem Eichenkranz auf schwarzem Grund. W.: Wahr und treu. Kn.: Arzberger Keller, Nymphenburgerstraße 10.

Freie Christ-deutsche Burschenschaft.

U ntersberg, gest. 13. 11. 1923. F.: schwarz-weiß-schwarz. M.: weiß. W.: Wahrheit, Freundschaft, Vaterland. H.: Khidlerstraße 15.

Wingolf-Bund (W.B.).

(Verwirft Zweikampf, Trinkzwang, Unkeuschheit.)

W ingolf, gest. 18. 12. 1896 (26. 5. 1897). F.: schwarz-weiß-gold. Fb.: schwarz-gold. P.: rot. M.: rot. W.: Wahrheit und Treue. Kn.: Fäustles Garten, Kaiserstraße 67.

*C. Nichtfarbentragende Korporationen***Schwarze Verbindungen im Rothenburger Verband schwarzer Verbindungen (V.S.V.).**

(Verabredungsmensuren, unbedingte Genugtuung, arisch; eigene leichte und schwere Waffen.)

A pollo, gest. 1. 2. 1865 (3. 8. 1919). F.: schwarz-grün-gold. W.: Concors amicitia vitae decus. Kn.: Adalgundenstr. 33. Tel.: 22 958. Café: Neue Börse. (MW.)

B a b e n b e r g i a, gest. 4. 3. 1872 (3. 8. 1919). F.: weiß-scharlachrot-dunkelblau. P.: silber. W.: Amicitiam colere, patriam tueri. Kn.: Münzstraße 9/I. Café: Neue Börse. (MW.)

H y l e s i a, gest. 20. 10. 1881 (28. 7. 1923). F.: grün-gold-hellblau. W.: In amicitia laeti. Kn.: Dianahalle, Lerchenfeldstraße 18. Café: Neue Börse. (MW.)

Sondershäuser Verband deutscher Sängerschaften (S.V.).

(Unbedingte Genugtuung, national.)

Akademischer Gesangverein, gest. 20. 6. 1861 (6. 6. 1867). Bz. F.: rosa-weiß. P.: silber. W.: Ehr unser Zier, Lied das Panier, Tat unser Wort, Gott unser Hort. Eigene schwere Waffen. EH.: Münzstraße 5/II. (MW.)

Gotia, gest. 5. 7. 1901 (11. 7. 1908). Bz. F.: hellgrün-rosa-weiß. P.: gold. W.: Nunquam retrorsum. Eigene schwere Waffen. Kn.: Sendlingerstraße 53. Café: Luitpold. (MW.)

Akademischer Turnbund (A.T.B.).

(Unbedingte Genugtuung.)

Germania, gest. 21. 6. 1878 (27. 6. 1883). Bz. F.: rot-weiß-gold. Fb.: rot-gold. P.: gold. W.: Mens sana in corpore sano. Kn.: Domhof, Kaufingerstraße 15. (MW.)

Kyffhäuser-Verband der Vereine Deutscher Studenten (V.D.St.).

(Unbedingte Genugtuung.)

Verein Deutscher Studenten, gest. 21. 5. 1885 (6. 8. 1885). F.: schwarz-weiß-rot. W.: Mit Gott für Kaiser und Reich. Kn.: Wittelsbacher Garten, Theresienstraße 38. (MW.)

Akademische Gilde in der Deutschen Akademischen Gildenschaft (D.A.G.).

(Freie, den einzelnen aber verpflichtende Stellung zur Frage der Waffengenugtuung, völkisch.)

Greif, gest. November 1920. F.: blau-gold. H.: Jungbayernhaus, Gabelsbergerstraße 41.

Kartellverband der Katholischen Studentenvereine Deutschlands (K.V.).

(Zweikampfverbot.)

Albertia, gest. 21. 11. 1886 (19. 7. 1894). F.: rot-weiß-gold. W.: Furchtlos und treu. Kn.: v. d. Tannstraße 24.

- Alemannia**, gest. 27. 11. 1881 (1. 4. 1920). F.: blau-weiß-schwarz. W.: In unitati robur. Kn.: Theresienstraße 52.
- Karolingia**, gest. 12. 6. 1912 (1. 4. 1920). F.: gold-schwarz-grün. W.: Fortiter in re, suaviter in modo. Anschrift: Pschorrbräu, Neuhauserstraße 11. Kn.: Luisenquelle, Luisenstraße 71.
- Ottonia**, gest. 28. 1. 1866 (1867). F.: weiß-rot-gold. W.: Der Wahrheit zum Schutz, der Lüge zum Trutz. EH.: Gabelsbergerstraße 24. Tel.: 59 631. Café: Neue Börse.
- Rheno-Bavaria**, gest. 23. 5. 1903 (1904). F.: zinnoberrot-weiß-hellblau. W.: Treudeutsch, einig, frei. Kn.: Königinstraße 55a.
- Rheno-Saxonia**, gest. 5. 6. 1924 (1924). F.: grün-gold-violett. W.: Dem Freunde treu und treu dem Vaterland. Kn.: Peterhof, Marienplatz 26. Tel.: 22 356.
- Saxonia**, gest. 14. 7. 1883 (1884). F.: grün-gold-schwarz. W.: Pro deo et patria. Kn.: Georgenstr. 61.
- Südmark**, gest. 11. 3. 1892 (1924). F.: gold-weiß-blau. W.: Fides lux scientiae. Kn.: Bauerngirtel, Residenzstraße 19.

Unitasverband der wissenschaftlichen katholischen Studentenvereine (U.V.).

(Zweikampfverbot.)

- Unitas-Guelfia**, gest. 9. 5. 1900 (24. 7. 1900). Bz. F.: weiß-blau-gold. W.: In necessariis unitas, in dubiis libertas, in omnibus caritas. BA.: Luisenstraße 27 p. adr. Dr. med. Jakob Berkenheier. Kn.: Kreuzbräu, Brunnenstraße 7.
- Unitas Schyria**, gest. 13. 1. 1913 (10. 7. 1913). Bz. F.: gold-weiß-blau. W.: In necessariis unitas, in dubiis libertas, in omnibus caritas. Kn.: Amalienstraße 26.

Hochland-Verband der Katholischen neustudentischen Verbindungen (H.V.).

(Verzicht auf Alkohol und Tabak.)

- Hochland**, gest. 26. 5. 1913. Abzeichen: blaue Blume. W.: Deo et patriae. H.: Löwenturm, Rindermarkt 8.

- Bund freier wissenschaftlicher Vereinigungen (B. f. W. V.).**
 Freie wissenschaftliche Vereinigung, gest. Mai 1912. Bz. und Wz. F.: blau-rot-silber. W.: Einigkeit und Recht und Freiheit. Kn.: Bauerngirgl, Residenzstraße 19.
- Wissenschaftlicher Verband im Deutschen Wissenschaftlichen Verband (D.W.V.).**
 Philologisch-Historischer Verein, gest. 13. 1. 1870 (23. 5. 1920). Bz. F.: dunkelblau-weiß-rosa. P.: silber. Kn.: Türkenstraße 38.
- Freie Vereinigung katholischer Studierender (F. V. K. St.).**
 Freie Vereinigung katholischer Studierender, gest. 11. 5. 1911. Kn.: Restaurant Bauerngirgl, Residenzstraße 19. BA.: Königinstraße 63.
- Jüdische Verbindungen und Vereine.**
 Jordania, gest. 9. 5. 1900. Verbindung jüdischer Studenten im Kartell jüdischer Verbindungen (K. J. V.). F.: blau-weiß-gelb.
 Vereinigung Jüdischer Akademiker im Bund Jüdischer Akademiker, gest. S. S. 1904. Kn.: Herzog Rudolfstraße 3.
- Sport-Vereine.**
 Akadem. Alpen-Verein München e. V. Kn.: Rosenstraße 8/I.
 Akadem. Abteilung des Münchener Ruderkлубs von 1880.
 Akadem. Ruderverein.
 Akadem. Sektion des Deutschen und Österreichischen Alpenvereins (Techn. Hochschule).
 Allgem. Akadem. Sportverein München e. V. (Universität, Zimmer 116).
 Münchener Hockey-Vereinigung Jahn.
 Stud.-Abteilung des Turnvereins von 1860 (Auenstraße 19).

Studentinnen-Vereine.

- Hedwig, gest. 13. 11. 1912 im Verband Katholischer Studentinnenvereine Deutschlands (V. K. St.). F.: hellblau-silber-schwarz. W.: Wahr, treu, einig. H.: Theresienstraße 25/II. G. G.
- Hochland, gest. 26. 5. 1913. Abzeichen: blaue Blume. W.: Deo et patriae. H.: Türkenstraße 71.
- Verein Studierender Frauen, gest. W. S. 1901/2 im Verband der Studentinnenvereine Deutschlands.
- Deutsche Christliche Vereinigung Studierender Frauen.
- Hochland, Kathol. neustud. Studentinnen-Verband.
- Missionszirkel Kathol. Studentinnen.
- Akadem. Elisabeth-Konferenz.
- Marianische Studentinnen-Kongregation.

Fachschaften.

- Medizinerschaft.
- Vereinigung der Studenten der Zahnheilkunde.
- Tierärztliche Fachschaft.
- Juristische Fachschaft.
- Theologische Fachschaft.
- Philosophische Fachschaft; Sektion I u. II.

II.**Korporationen an der Technischen Hochschule München***A. Farbentragende schlagende Korporationen***Corps im Weinheimer Senioren-Convent (W. S. C.).**

- (Bestimmungsmensur, völkisch, unbedingte Genugtuung.)
- Cisaria, gest. 15. 3. 1851 (15. 7. 1912). F.: rot-weiß-grün. Fb.: rot-weiß. P.: silber. M.: rot. W.: Concordia crescimus. EH.: Münzstraße 2. Tel.: 22 000. Café: Helbig. (MW.)
- Germania, gest. 14. 11. 1863 (15. 7. 1912). F.: dunkelblau-gold-rot. Fb.: gold-rot. P.: gold. M.: weiß. W.: Für Ehre und Freundschaft. EH.: Kanalstraße 30. Tel.: 21 195. Café: Helbig. (MW.)

Guestphalia, gest. 28. 10. 1883 (27. 11. 1905). F.: schwarz-weiß-grün. Fb.: schwarz-grün. P.: silber. M.: schwarz. W.: Per aspera ad astra. EH.: Hohenzollerstraße 4. Kn.: Orlandostraße 4. Tel.: 27 854. (MW.)

Normannia, gest. 9. 1. 1869 (8. 6. 1911). F.: grün dunkelrot-gold. Fb.: grün-rot. P.: gold, am goldene Streifen grün. M.: dunkelgrün. W.: Concordia parva res crescunt. EH.: Rambergstraße 4. Café: Alte Börse BA.: Münzstraße 9/II. (MW.)

Rheno-Palatia, Lebenscorps, gest. 7. 12. 1857 (15. 7. 1912). F.: hellblau-weiß-hellblau. Fb.: blau-weiß. P.: silber. M.: hellblau. W.: Iniuriae ferrum, in perseverantia virtus. EH.: am Platzl 8. Tel.: 20 020. Café Helbig. (MW.)

Vitruvia, Lebenscorps, gest. 15. 6. 1863 (15. 7. 1912). F.: dunkelblau-weiß-rosa. Fb.: dunkelblau-weiß. P.: silber. M.: dunkelblau. W.: Virtute fortis. EH.: Gabelbergerstraße 4. Café: Luitpold. (MW.)

Corps im Rudolstädter Senioren-Convent (R.S.C.).

(Bestimmungsmensur, völkisch, unbedingte Genugtuung.)

Agronomia, gest. 20. 1. 1855 (6. 6. 1914). F.: schwarz-gold-hellgrün. Fb.: schwarz-gold. P.: gold. M.: schwarz. W.: Einigkeit macht stark. Farbenspruch: Auf schwarzer Erde reift zur goldnen Frucht die grüne Saat. H.: Knöbelstraße 8. Café: „Universität“, Amalienstraße 30. (MW.)

Freies Corps.

(Bestimmungsmensur, völkisch, unbedingte Genugtuung.)

Cimbria-Thüringia, gest. 1. 12. 1894. F.: weiß-schwarz-gold. Fb.: weiß-schwarz-weiß. P.: gold. M.: schwarz. Kn.: Arcisstraße 51. (MW.)

Landsmannschaft in der Deutschen Landsmannschaft (D.L.).

(Bestimmungsmensur, völkisch, unbedingte Genugtuung.)

Hanse, gest. 16. 11. 1891 (25. 5. 1920). F.: blaugrau-weiß-braun. Fb.: braun-weiß-braun. P.: silber. M.: blaugrau. (MW.)



Burschenschaften in der Deutschen Burschenschaft (D.B.).

(Bestimmungsmensur, völkisch, unbedingte Genugtuung.)

G u e l f i a, gest. 3. 4. 1893 (4. 1. 1919). F.: schwarz-gold-rot. Fb.: rot-schwarz. P.: gold. M.: schwarz. W.: Ehre, Freiheit und Vaterland. Kn.: Bräuhausstraße 5/I. Anschrift: Restaurant Hoftheater, Max Josefsplatz. (MW.)

S t a u f f i a, gest. 7. 11. 1893 (4. 1. 1919). F.: schwarz-weiß-rot auf goldenem Grunde. Fb.: rot-weiß-rot auf goldenem Grunde. M.: schwarz. W.: Ehre, Freiheit, Vaterland. Kn.: Bräuhausstraße 4/I. Anschrift: Café Helbig, Hofgartenarkaden. Tel.: 28 435. (MW.)

Akademische Landwirtschaftliche Verbindung im Naumburger Delegierten-Convent (N.D.C.).

(Bestimmungsmensur, völkisch, unbedingte Genugtuung.)

A g r a r i a, gest. 1. 7. 1891 (9. 2. 1892). F.: schwarz-gold-hellblau. Fb.: schwarz-hellblau. P.: gold. M.: hellblau. W.: Einigkeit macht stark. Kn.: Bräuhausstraße 2. Café: Luitpold. (MW.)

Wehrschaft in der Deutschen Wehrschaft (D.W.).

(Bestimmungsmensur, völkisch, unbedingte Genugtuung gegenüber Artgenossen.)

A u s t r o - B a v a r i a, gest. 1. 7. 1901 (Pfingsten 1923). F.: blau-weiß-schwarz. Fb.: blau-weiß. P.: silber. M.: hellblau. W.: Einig und stark, deutsch bis ins Mark. Kn.: Theresienstraße 38/II. (MW.)

Burschenschaften im Allgemeinen Deutschen Burschenbund (A.D.B.).

(Verabredungs- und Bestimmungsmensur verboten, völkisch.)

B a l t i a, gest. 15. 11. 1921 (Pfingsten 1923 pr.). F.: blau-orange-schwarz. Fb.: keines. P.: silber. M.: blau. Kn.: Theresienstraße 38. Café: Annastr. (MW.)

R h e i n - E l s a ß, gest. 7. 3. 1922 (Pfingsten 1922). F.: schwarz-weiß-schwarz auf rotem Grunde. Fb.: keines. P.: silber. M.: rot. W.: Ehre, Freiheit, Vaterland — vergeßt nie das Verlorene. Kn.: Türkenstraße 28. (MW.)

Akademische Verbindung.

(Bestimmungsmensur, arisch, unbedingte Genugtuung.)
Saxo-Cheruskia. F.: Schwarz-weiß-gold. Fb.: weiß-gold. P.: gold. M.: gelb. Kn.: Hotel Modern, Theresienstraße 80.

*B. Farbentragende nichtschlagende Korporationen***Cartellverband katholisch-deutscher Studentenverbindungen (C.V.).**

Moenania, gest. 15. 5. 1907 (14. 6. 1907). F.: weiß-dunkelblau-orange-weiß. Fb.: weiß-blau-weiß. P.: silber. M.: weiß. W.: Pectus amico, inimico frontem. Kn.: Türkenstraße 33. Tel.: 25 565.

Vindelicia, gest. 26. 2. 1897 (S. S. 1898). F.: dunkelblau-weiß-orange. Fb.: blau-orange. P.: gold, am orange Streifen blau. M.: dunkelblauer Samt. W.: Vir-tuti victoria. E.H.: Marienstraße 24. Tel.: 23 430.

Verband Deutscher Burschenschaften (V.D.B.).

Asgardia, gest. 18. 4. 1922 (7. 5. 1922). F.: schwarz-hellblau-rot. Fb.: schwarz-hellblau-schwarz. M.: rot. W.: Veritas et libertas. H.: Jägerstraße 28.

Akademische Verbindung.

Fraternitas, gest. 23. 10. 1922 (7. 12. 1919). F.: grün-gold-rot. Fb.: dunkelgrün-weinrot. M.: weinrot. W.: Per aspera ad astra. Kn.: Augustinerbräu, Neuhäuserstraße.

*C. Nichtfarbentragende Korporationen***Schwarze Verbindung****Im Rothenburger Verband schwarzer Verbindungen (V.S.V.).**

(Verabredungsmensuren, unbedingte Genugtuung, eigene leichte und schwere Waffen, arisch.)

Polytechnischer Club, gest. 2. 3. 1860 (1921). Bz.: schwarz. F.: hellgrün-weiß. P.: silber. W.: Einigkeit macht stark. Kn.: Bavariakeller, Theresienhöhe 2/II. Café: Luitpold. (MW.)

Akadem. Architekten-Verein, gest. 12. 12. 1882. Anschrift: Technische Hochschule. Kn.: Luisenquelle, Luisenstraße 33.

Akademischer Turnbund (A.T.B.).

(Unbedingte Waffengenugtuung, eigene schwere Waffen.)
 Rugia, gest. 21. 6. 1878 (27. 6. 1883). F.: rot-weiß-
 blau. W.: Mens sana in corpore sano. Frei in Rede,
 kühn in Tat. Kn.: Nordendstr. 33. Tel.: 35 435. (MW.)

Kartell Akademischer Seglervereine (K.A.S.V.).

(Unbedingte Waffengenugtuung, völkisch.)

Akadem. Seglerverein, gest. 23. 10. 1901. Bz.:
 schwarz. Flagge: blauer Stander mit weißem Kreuz. W.:
 Unus pro omnibus, omnes pro uno. Anschrift: Schwind-
 straße 21. Tel.: 58 897. (MW.)

Fachvereine im Akadem. Ingenieurverband (A.I.C.).

(Unbedingte Genugtuung.)

Akadem. Ingenieurverband (A. I. V.), gest. 7. 1.
 1899. F.: schwarz-rot-grün. Unbedingte Genugtuung.
 Verbot der Bestimmungs- und Verabredungsmensur.
 Kn.: Schellingsalon, Barerstraße.

Akadem. Chemiker-Verbindung, gest. 10. 2.
 1886. F.: himmelblau-silber-rot. Anschrift: Technische
 Hochschule, Arcisstraße 21. Kn.: Schwanthalerstr. 35.
 G. G. (MW.)

Akadem. Elektro-Ingenieur-Verband, gest.
 11. 7. 1891. F.: gold-weiß-blau. H.: Theresienstraße
 Nr. 124/III.

Akadem. Maschinen-Ingenieur-Verein, gest.
 10. 8. 1872. F.: schwarz-gold-schwarz. Anschrift: Tech-
 nische Hochschule. Kn.: Bauerngirtl, Residenzstr. 19.

Kartellverband der Kathol. Studentenvereine Deutschlands (K.V.).

(Zweikampfverbot.)

Erwinia, gest. 4. 5. 1873 (S. S. 1874). F.: blau-weiß-
 gold. W.: Nunquam retrorsum. Anschrift: Pschorrbräu-
 hallen, Neuhauserstraße 11. Kn.: Arzbergerkeller, Nym-
 phenburgerstraße 10.

| | |
|--|---|
| M. Stegmaier , AMALIENSTRASSE 51/0 Rgb. | |
| Spezial- geschäft für | Mensur- u. Fechtbodenwaffen |
| Neul | Daumenhalter (Patentamt. gesch.) für Mensur- und Fechtbodengriffel |
| | Lager in Ia Klingen Neul |

Fachschaften.

Allgemeine Abteilung.
 Bau-Ingenieur-Abteilung.
 Architekten-Abteilung.
 Maschinen-Ingenieur-Abteilung.
 Chemiker-Abteilung.
 Landwirtschaftliche Abteilung.

III.**Sonstige Verbindungen und Vereine an den Münchener Hochschulen.**

Bayer. Seminarlehrerverein. H.: Bürgerbräu.
 Euckenbund. H.: Café Modern, Theresienstraße 80.
 Germanist. Verein. H.: Pschorrkeller.
 Verein der Musikwissenschaftler (Universität).
 Verein für Naturkunde (Mathildensaal).
 Ring der Quickborn-Studenten (Löwenturm, Rindermarkt 8).
 Straubinger Studiengenossenschaft. Bz. F.: kirschrot-weiß-dunkelblau. Kn.: Adalbertstraße 82.
 Neuburger Studiengenossenschaft, gest. 1. 4. 1885. Bz. F.: weiß-blau-rot. Kn.: Regensburger Hof, Augustenstraße 53. Café: Ratscafé, Marienplatz 26.
 Passauer Studiengenossenverein.
 Freie Vereinigung kathol. Studierender, gest. 11. 5. 1911. Rest. Peterhof, Marienplatz 26.
 Akadem. Bonifatius-Verein (Kaulbachstr. 33).
 Akadem. Vinzenz-Konferenz (Kaulbachstr. 33).
 Kathol. akadem. Missionsverein. BA.: Königinstraße 77.
 Akadem. Missionszirkel. Bruderstraße 9.
 Deutscher christl. Studenten-Verein. Sendlingerstraße 9/III.
 Sozialwissenschaftl.-caritative Vereinigung.
 Sozialstudent. Zentrale (Kaulbachstraße 33).
 Akadem. Ortsgruppe des Vereins für das Deutschtum im Ausland.

“CASTELL”

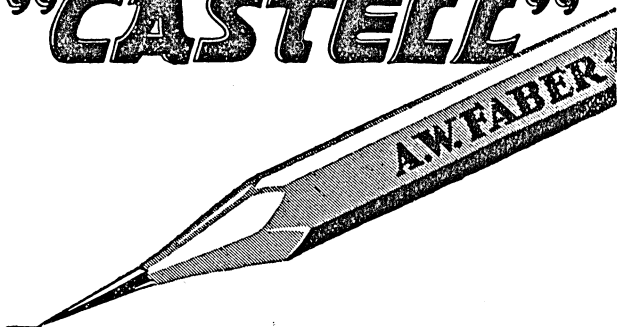

DIE BESTEN BLEISTIFTE KOPIERSTIFTE u. FARBSTIFTE

Vereinigung auslanddeutscher Studenten.
Gabelsbergerstraße 41/I.

Vereinigung österreichischer Studenten
deutscharischer Abkunft.

Hauptverband stud. Balten.

Verband stud. Kaukasusdeutscher.

Bund südoschwäbischer Hochschüler.

Elsaß-lothring. Stud.-Bund.

Akadem. Orchester-Verband. Türkenstraße 28.

Akadem. Fliegergruppe, gegr. Juni 1924. An-
schrift: Techn. Hochschule, Gabelsbergerstr., Turmbau.

Akadem. Motorsport-Club (A.D.A.C.), gegr. 7. 2.
1924. Kn.: Weinhaus Humplmayer, Maximilianstr. 17.

Politische Vereinigungen an den Münchener Hochschulen.

Arbeitsgemeinschaft republikanischer
Studenten. Theresienstraße 93/II. Tel.: 58 564.

Deutschnationaler Jugendbund. Jungbayern-
haus, Gabelsbergerstraße 41.

Deutschnationale Studentengruppe. Barerstraße 4/II. Tel.: 59 570.

Deutsch-völkischer Studentenbund. Arcostraße 5.

Gemeinschaft sozialist. Studenten. Universität; Schwarzes Brett.

Klub der demokratisch gesinnten Studenten. Trappentreustraße 21/0. Tel.: 58 564.

Hochschulgruppe der Deutschen Volkspartei (Nationalliberale Partei). Karlsplatz 24. Tel.: 54 861.

Die „Münchener Volkshochschule“ und die „Schillerakademie“ sind keine akademischen Vereinigungen, ihre Mitglieder gelten nicht als Studierende der Münchener Hochschulen.

Der Verein Studentenhaus erstrebt die Linderung der wirtschaftlichen Notlage unbemittelter Studenten durch Zwangsbeiträge der Studentenschaft, öffentliche Sammlungen, Gaststättenbetriebe und Handel mit Waren aller Art.

Die von diesen Organisationen herausgegebenen Druckschriften (Zeitschriften, Kalender, Taschenbücher etc.) haben keinen „amtlichen“ Charakter.

Feine Herrenschneiderei

Amalienstraße 17 **Georg Engl** Tel. 26 789 u. 33 071

Für die H. H. Studierenden niedrigste Preise

Der Kauf von Uhren ist Vertrauenssache

Wenden Sie sich an mich, ich werde Sie fachmännisch bedienen. Große Auswahl, gute Qualität bei mäßigem Preis macht Ihnen den Weg zu mir **gewiß lohnend**. Uhren, Juwelen, Gold-, Silberwaren u. Optik. Vorzüglich eingerichtete Reparaturwerkstätte mit nur gut geschultem Personal. Studierende 10% Nachlaß. Schellingstr. 11. **Marbod Forster**, Telef. 24637.



Mützenfarben
der Akademischen Korporationen
 an den Münchener Hochschulen

| Mützenfarbe | Mützenform | Korporation |
|---------------------------------------|--------------------|------------------------------|
| blau | Hinterkopfformat | Transrhenania (K. S. C. V.) |
| blau | Mittelformat | Vandalia (R. S. C.) |
| blau | schlappes Format | Rhenania (D. B.) |
| blau | steifes Format | Baltia (A. D. B.) |
| blau, dunkel | Tellerformat | Vitruvia (W. S. C.) |
| blau, dunkel, Samt | Tellerformat | Vindelicia (C. V.) |
| blau, kornblumen | Tellerformat | Ghibellinia (V. C.) |
| blau, hell | steifes Format | Saxo-Thüringia (R. S. C.) |
| blau, hell | Tellerformat | Agraria (N. D. C.) |
| blau, hell | Tellerformat | Austro-Bavaria (T. V. T.) |
| blau, hell | Tellerformat | Markomania (A. D. B.) |
| blau, hell | Tellerformat | Ratisbonia (K. S. C. V.) |
| blau, hell | Tellerformat | Rheno-Palatia (W. S. C.) |
| himmelblau | Hinterkopfformat | Tuiskonia (C. V.) |
| blau-grau | steifes Format | Hanseia (D. L.) |
| grün | Tellerformat | Hannovera a. d. Wels (D. L.) |
| grün | mittleres Format | Isaria (K. S. C. V.) |
| grün, dunkel | Berliner Format | Licaria (K. C.) |
| grün, dunkel | mittleres Format | Franconia (K. S. C. V.) |
| grün, dunkel | mittleres Format | Normannia (W. S. C.) |
| grün, dunkel | Tellerformat | Aenania (C. V.) |
| grün, dunkel | Tellerformat | Hubertia (K. S. C. V.) |
| grün, dunkel, mit gold.Eichenkranz | steifes Format | Herminonia (S. B.) |
| grün, hell | Hinterkopfformat | Hercynia (K. S. C. V.) |
| grün, hell | steifes Format | Teutonia (D. L.) |
| grün, moos | steifes Format | Alemannia (D. B.) |
| grün, moos | Hinterkopfformat | Burgundia (C. V.) |
| orange | Tellerformat | Munichia (V. C.) |
| rosa | kl. steifes Format | Cheruskia (V. C.) |
| rot | kl. steifes Format | Wingolf (W. B.) |
| rot | Tellerformat | Akad. Jur. Verbindung |
| rot | Tellerformat | Alt-Wittelsbach (D. S.) |

Photo-Stern

Nymphenburgerstr. 73 • Tel. 61 521

Selt über 30 Jahren bekanntester
 Studenten-Photograph

Gruppen- und Einzel-Aufnahmen • Spezialität: Blitzlichtaufnahmen

| Mützenfarbe | Mützenform | Korporation |
|------------------------------------|------------------|---------------------------|
| rot | Tellerformat | Cisaria (W. S. C.) |
| rot | Tellerformat | Palatia (K. S. C. V.) |
| rot | Tellerformat | Rhein-Elsaß (A. D. B.) |
| rot, dunkel | weiches Format | Arminia (D. B.) |
| rot, dunkel, mit Schweizerkreuz | Stürmer | Helvetia Monacensis |
| rot, hell | kleines Format | Langobardia (C. V.) |
| rot, hell | Stürmer | Algovia (C. V.) |
| kirschrot | Tellerformat | Rhaetia |
| ziegelrot | Tellerformat | Wittelsbach (V. C.) |
| weinrot | steifes Format | Fraternitas |
| schwarz | Hinterkopfformat | Asgardia (V. D. B.) |
| schwarz | Tellerformat | Agronomia (R. S. C.) |
| schwarz | Tellerformat | Makaria (K. S. C. V.) |
| schwarz | Tellerformat | Südmark (B. C.) |
| schwarz | Tellerformat | Suevia (K. S. C. V.) |
| schwarz | steifes Format | Guelfia (D. B.) |
| schwarz (Samt) | steifes Format | Stauffia (D. B.) |
| schwarz | steifes Format | Suevo-Salingia (R. S. C.) |
| schwarz | Stürmer | Trifels (C. V.) |
| schwarz | Hinterkopfformat | Guestphalia (W. S. C.) |
| schwarz | Tellerformat | Hagen von Tronje (G. G.) |
| violett | Hinterkopfformat | Bajuvaria (T. V. T.) |
| violett | Hinterkopfformat | Brunsviga (K. S. C. V.) |
| violett | Tellerformat | Thuringia (B. C.) |
| weiß | Hinterkopfformat | Arminia (K. S. C. V.) |
| weiß | Hinterkopfformat | Bavaria (K. S. C. V.) |
| weiß | Hinterkopfformat | Moenania (C. V.) |
| weiß | mittleres Format | Germania (W. S. C.) |
| weiß | mittleres Format | Schyria (D. L.) |
| weiß | steifes Format | Danubia (D. B.) |
| weiß | Tellerformat | Hungaria |
| weiß | Tellerformat | Rheno-Franconia (C. V.) |
| weiß | Tellerformat | Untersberg |
| weiß | weiches Format | Cimbria (D. B.) |

Porzellan-, Glas- und Wappenmalerei

Arthur Rossmann, St. Jakobsplatz 9

Studierende 10% Rabatt / Ratenzahlung

| | | |
|---|---|---|
| <p style="text-align: center;">↓</p> <p style="text-align: center;">Studierende erhalten Rabatt</p> <hr style="width: 10%; margin: 10px auto;"/> <p>Das Einkaufs-Haus der Akademiker</p> | <h1>Münchener Sportheus</h1>  <h2>Schuster</h2> <p>MÜNCHEN ROSENSTR. 6 <small>nächst Marienplatz</small> Spezialhaus f. Berg- u. Wintersport-Bekleidung u. Ausrüstung <small>Illustr.-Katalog gratis u. franko</small></p> | <p>Alles für Bergsport</p> <p>Tennis</p> <p>Bade-Artikel</p> <p>Auto</p> <p>Motor</p> <p>Sport-Kleidung</p> <p>Regen-Mäntel</p> <p>Loden</p> |
|---|---|---|

Der kluge Student weiß

daß sogen. Selbsthilfeorganisationen, weil sie von den Warenerzeugern direkt nicht beliefert zu werden pflegen, u. daher auf Umwegen u. oft von nur minderwertige Waren herstellenden Fabrikanten zu beziehen gezwungen sind, keine Qualitätswaren oder solche nur zu teuren Preisen führen können. Er läßt sich nicht durch nur scheinbar preiswerte Angeb. täuschen

und kauft

nur bei den Firmen des reellen Einzelhandels, bei denen er beste Ware in größter Auswahl u. zu billigsten Preisen erhält.

Studierende erhalten in fast allen Münchener Geschäften hohe Sonderrabatte

Nur Erzeugnisse der



AKA Gummiwarenfabrik Hannover

DR. C. WOLF & SOHN
UNIVERSITÄTS - BUCHDRUCKEREI
LITHOGRAPHISCHE KUNSTANSTALT

Bibliophile Drucke
Werke, Zeitschriften, Kataloge
sowie Gebrauchsdrucksachen aller Art
Künstler-Steinzeichnungen und
Faksimile-Reproduktionen
Künstler-Plakate

MÜNCHEN · JUNGFERNTURMSTR. 2
FERNSPRECHER NUMMER 26116

GRAPHISCHE KUNSTANSTALTEN
F. BRUCKMANN A.G.

Fernspr. 61001 MÜNCHEN NW 9 Lothstraße 1

BUCHDRUCK. *Illustr. Werke*
Mehrfarben-Druck, besonders
Vierfarbendruck | Kunstblätter
Postkarten | Kataloge | Akzi-
denzen usw.

LICHTDRUCK. *Urkunden*
Diplome | Buchbeilag. | Tafeln
für wissenschaftliche Werke
Ein- u. mehrfarb. Kunstblätter
Postkarten usw.

KUPFERDRUCK (*Hand-*
pressen-Kupferdruck) *Edel-*
druck für künstlerischen Bild-
und Wandschmuck | Exlibris
Heliogravüren u. Radierungen

MEZZOTINTO - GRAVÜRE
(Schnellpr.-Kupferdr., d. Hand-
pressendruck ähnlich) f. große
Auflagen von Kunstblättern |
Buchbeilagen | Postkarten.

KLISCHEES. *Strich- u. Raster-*
ätzungen | Vierfarbenätzungen
bei originalgetreuer Wieder-
gabe, gute Druckfähigkeit,
künstlerische Retusche.

GALVANOS (*Dr. Albert-Ver-*
fahren) *n. Strich-, Auto-, Drei-*
u. Vierfarbenätzungen | Nickel-
stereotypen nach Winkler-
Fallert-Verfahr. f. hohe Aufl.

NUR QUALITÄTSARBEIT

Verlangen Sie Angebote mit Leistungsproben

Die Hauptsehenswürdigkeiten Münchens und ihre Besuchszeiten

Ausstellungen, Galerien, Museen, Sammlungen

- Alpines Museum**, Praterinsel 5. Sonntags 10—12 Uhr, werktags 9—5 Uhr, an ersten Feiertagen geschlossen. 1 Mk., für Alpenvereinsmitglieder 50 Pfg., Sonntags 10—12 Uhr und Freitags 2—5 Uhr 20 Pfg., Mittwochs 2—5 Uhr frei.
- Alte Pinakothek**, Barerstr. 27. Sonntags 9—1 Uhr, werktags außer Dienstag 9—4 Uhr. 1 Mk., Sonntags frei. Studierende auch werktags frei.
- Anatomische Sammlung**, Pettenkoferstr. 11. Werktags 12—2 Uhr. 50 Pfg. Für Medizinstudierende den ganzen Tag frei geöffnet.
- Anthropologische Prähistorische Sammlung** des Staates. Alte Akademie. Neuhauserstr. 51. Sonntags 10—12 Uhr, Mittwochs und Samstags 2—4 Uhr, für Interessenten außer Samstags auch 9—12 Uhr und 3—5 Uhr. Eintritt frei.
- Antike Raumkunst**, Promenadeplatz 17. Vornehme Möbel, Antiquitäten. Werktags 8½—1 und 3—6½ Uhr. Eintritt frei.
- Antiquarium**, Porzellankabinett und Porzellansammlung. Festsaalbau mit Schönheitsgalerie. Alte Residenz, Residenzstraße 5. Residenz-Museum.
- Arbeiter-Museum, Bayerisches**. Soziales Landesmuseum für Unfallverhütung, Gewerbe- und Volkshygiene, Pfarrstr. 3. Täglich außer Montags 10—12 Uhr. Für Studierende werktags außer Samstag nachmittags auch von 9—12 und 2—5 Uhr. Eintritt frei.
- Armee-Museum**, Hofgartenstr. 1. Sonntags 10—1 Uhr, werktags außer Samstags 9½—12½ und 1½—4 Uhr, im Sommerhalbjahr bis 5½ Uhr. 50 Pfg., Sonntags für Reichsdeutsche frei. Studierende stets freier Eintritt.
- Ausstellung München 1927. Das Bayerische Handwerk** im Ausstellungspark a. d. Theresienhöhe. Verbilligte Kategoriearten.
- Ausstellung Deutscher Künstler-Verband e. V. Die Juryfreien**, Prinzregentenstr. 2. Werktags 10—5 Uhr. Eintritt frei.
- Ausstellung im Kunstverein**, Hofgarten-Arkaden, Galeriestraße 10. Täglich 10—6 Uhr. Am 1. und 15. jeden Monats geschlossen. 1 Mk., für Studierende Semesterkarte 1 Mk.
- Ausstellung Feldgrauer Künstlerbund**, im Marstall, Marstallplatz 2. Werktags 9—6 Uhr. 20 Pfg. Studierende frei.
- Baukunst-Ausstellung** im alten Botanischen Garten, Elisenstraße. Im Winterhalbjahr geschlossen.

L. Bernheimer, Antiquitäten, Antike Möbel, Lenbachplatz 3. Werktags 8—1 und 3—6 Uhr. Eintritt frei.

Botanisches Museum, Nymphenburg, Menzingerstr. 13. Samstags und Sonntags 3—5 Uhr. Eintritt frei.

Brackl's Kunsthaus, Beethovenplatz. Sonntags 10—12 Uhr, werktags im Sommer 9—6 Uhr, im Winter 10—4 Uhr. 1 Mk.

Deutsches Museum, Ludwigsbrücke. Meisterwerke der Naturwissenschaft und Technik. 50 Pfg., Jugendliche und ab 5 Uhr auch Erwachsene 25 Pfg., Garderobe 10 Pfg., Turmfahrt 50 Pfg., Ermäßigte Monats- (2 Mk. bzw. 1 Mk.), Quartals- (4 Mk. bzw. 2 Mk.) und Jahres- (6 Mk. bzw. 3 Mk.) Karten.

Abteilung A: Geologie, Bergwesen, Hüttenwesen, Metallbearbeitung. Sonntags 10—6 Uhr, werktags 9—6 Uhr. Montags geschlossen.

Abteilung B: Kraftmaschinen, Landtransportmittel, Straßenbau, Eisenbahnbau, Tunnelbau, Brückenbau, Flugtechnik. Sonntags 10—6 Uhr. Montags, Mittwochs, Samstags 9—6 Uhr, Donnerstags, Freitags 10—7 Uhr. Dienstags geschlossen.

Abteilung C: Zeitraum- und Gewichtsmessung, Mathematik, Mechanik, Wärme, Elektrizität, Optik, Akustik, Musikinstrumente, Chemie. Sonntags 10—6 Uhr, Montags, Dienstags, Mittwochs, Samstags 10—7 Uhr, Freitags 11—8 Uhr, Donnerstags geschlossen.

Abteilung E: Astronomie, Geodäsie, Textil- und Papierindustrie, Schreib- und Vervielfältigungstechnik, Landwirtschaft, Müllerei, Brauerei, Brennerei. Sonntags 10—6 Uhr, werktags 11—8 Uhr, Freitags geschlossen.

Turm: Meteorologie. Sonn- und Feiertage 10—1 Uhr und 1½—6 Uhr, werktags 10—1 Uhr und 1½—7 Uhr.

Die Abteilungen A, B, C und E sind an den hohen Feiertagen nur von 10—6 Uhr geöffnet.

Deutsche Werkstätten A. G. Möbel, Stoffe, Kunstgewerbe. Wittelsbacherplatz 1. Werktags 8—12½ und 2½—6 Uhr. Eintritt frei.

Erzgießerei Museum, Erzgießereistraße 14. Werktags außer Samstags nachmittags 9—12 und 2—6 Uhr. 30 Pfg.

Gabelberger-Museum, Staatsbibliothek, Ludwigstraße 23. Werktags 9—1 Uhr. Anmeldung bei der Handschriftenabteilung. Eintritt frei.

Galerie Caspari, Briennerstr. 52. Werktags 9—1 und 3—6 Uhr. 1 Mk. Kategoriekarten für Studierende 50 Pfg.

Galerie A. S. Drey. Alte Gemälde, Antiquitäten, Maximiliansplatz 7. Werktags 9—1 und 3—6 Uhr. Eintritt frei.

- Galerie E. A. Fleischmann**, Hofkunstbuchhandlung, Maximilianstraße 1. Werktags 9—1 und 3—6 Uhr. 50 Pfg.
- Galerie für christliche Kunst**, Wittelsbacherplatz 2. Werktags von 9—6 Uhr. Eintritt frei.
- Galerie Heinemann**, Lenbachplatz 5/6. Werktags 9—1 Uhr und 3—6 Uhr. 1 Mk.
- Galerie Hugo Helbing**. Antiquitäten, Gemälde alter und neuer Meister. Liebigstr. 21 und Wagnmüllerstr. 15. Werktags 9—1 und 3—6 Uhr. Eintritt frei.
- Galerie, Kleine**. Mittelalterl. Kunst. Ottostr. 7. Werktags 9 bis 1 und 3—6 Uhr. Samstags nur 9—1 Uhr. Eintritt frei.
- Galerie Otto H. Nathan**, Ludwigstr. 6. Werktags 9—12½ Uhr und 3—6 Uhr.
- Galerie, Neue**, Residenzstr. 25, Werktags 9—1. und 3—6 Uhr. Eintritt frei.
- Galerie Thannhauser**, Theatinerstr. 7 (Eingang Maffeistr.). Werktags 9—1 und 3—6 Uhr. 1 Mk. Studierende 50 Pfg. Jahreskarten 4 Mk., für Studierende 3 Mk.
- Gesellschaft für christliche Kunst**, Karlstraße 6. Werktags 8 bis 12½ und 2—6 Uhr. Eintritt frei.
- Gewerbehalle des Allg. Gewerbevereins**, Färbergraben 1½. Werktags 9—12 und 3—6 Uhr. Eintritt frei.
- Glasmalerei-Ausstellung F. X. Zettler**, Briennerstr. 23. Werktags 9—4 Uhr, Samstags nur 9—12 Uhr. Eintritt frei.
- Glyptothek**, Königsplatz 3. Sonntags 10—1 Uhr, Werktags außer Freitags 10—5 Uhr. An den ersten hohen Festtagen, Karfreitag und Fronleichnam geschlossen. 1 Mk. Sonntags und Mittwochs frei, für Studierende auch an den anderen Tagen.
- Graphische Sammlung**, Briennerstr. 10. Werktags 10—1 und 3—6 Uhr. Eintritt frei.
- Historisches Stadt-Museum** (Maillinger-Sammlung), Jakobsplatz 1. Sonntags, Dienstags und Donnerstags 10—1 Uhr. 50 Pfg. Sonntags frei. Für wissenschaftliche Benützer werktags 8—4 Uhr, Samstags nur 8—12 Uhr bei freiem Eintritt.
- Kunstaussstellung im Glaspalast** der Münchener Künstlergenossenschaft, von dem Verein bildender Künstler Münchens „Sezession“ und von der Münchener Neuen Sezession. Nur vom 1. Juni bis 30. September täglich 9—6 Uhr. Studierende 50% Ermäßigung.
- Kunstaussstellung der Münchener Künstlergenossenschaft**, Maximilianstraße 26. Sonntags 10—1 Uhr, werktags 9—6 Uhr. 50 Pfg.
- Kunstgewerbeverein**, Bayer. Kunsthandwerk, Pfandhausstraße 7. Werktags 9—1 und 3—6 Uhr. Eintritt frei.

- Kunst-Kabinett Regina**, Maximiliansplatz 5. Werktags 10—1 und 3—6 $\frac{1}{2}$ Uhr.
- Kunst-Sammlung, Freiherrl. v. Lotzbeck'sche**, Karolinenplatz 3. Dienstags und Freitags von 1—4 Uhr. Eintritt frei.
- Lenbach-Galerie**, Luisenstr. 33. Sonntags 10—1 Uhr, werktags 10—4 Uhr. 1 Mk. mit Atelierbesichtigung, für Studierende 50 Pfg.
- Marstall-Museum**, ehemalige Hofwagenburg mit Sattelkammer, Marstallplatz 2. Sonntags 10—1 Uhr, werktags im Sommerhalbjahr außer Montags 9—1 und 3—6 Uhr, im Winterhalbjahr nur Dienstags 10—2 Uhr. 50 Pfg. Studierende und Kinder 25 Pfg.
- Maximilianeum**, Äußere Maximilianstr. 20. Täglich im Sommer 9—1 und 2 $\frac{1}{2}$ —6 Uhr, im Winter 10—1 und 2 $\frac{1}{2}$ bis 5 Uhr, Mittwochs nachm. geschlossen. 1 Mk.
- Münchener Kunsthort**, Neuhauserstr. 51. Werktags 9—12 $\frac{1}{2}$ und 2 $\frac{1}{2}$ —6 Uhr, Samstags 9—1 Uhr. Eintritt frei.
- Münchener Möbel- und Raumkunst**, Verkaufsausstellung „Das behagliche Heim“, Rosenstr. 3 und Rindermarkt 17. Werktags 8—6 Uhr. Eintritt frei.
- Münchener Neue Sezession (e. V.)** im Glaspalast. Vom 1. Juni bis 30. September 9—6 Uhr. Für Studierende halbe Eintrittspreise, für Mitglieder des kunsthistorischen Seminars gegen Seminarausweis frei.
- Münzsammlung**, Neuhauserstr. 54. Eingang Maxburgstraße. Werktags 10—12 $\frac{1}{2}$ Uhr. Eintritt frei, nur gegen persönliche Anmeldung.
- Museum antiker Kleinkunst**, Erdgeschoß Alte Pinakothek, Barerstraße 27, Sonntags 10—1 Uhr, werktags außer Dienstags und Freitags 9—1 Uhr. Eintritt frei.
- Museum für Abgüsse klassischer Bildwerke**. Hofgarten-Arkaden, Galeriestr. 4. Nur für wissenschaftliche und künstlerische Zwecke werktags von 9—12 und 3—6 Uhr, Samstags nur von 9—1 Uhr zugänglich. Eintritt frei. Anmeldung bei der Direktion.
- Museum für Völkerkunde**, Hofgarten-Arkaden, Galeriestr. 4. Sonntags und Freitags 10—12 $\frac{1}{2}$ Uhr, Dienstags und Mittwochs von 3—5 Uhr. Eintritt frei. (Vorläufig geschlossen.)
- National-Museum, Bayerisches, Prinzregentenstr. 3.** Sonntags von 9—1 Uhr, werktags außer Montags 9—4 Uhr. 1 Mk. Mittwochs und Sonn- und Feiertags frei. Für Studierende stets frei.
- Neue Kunst (Hans Goltz)**, Brienerstr. 8. Werktags 9—1 und 3—6 Uhr.
- Neue Pinakothek**, Barerstr. 29. Sonntags 9—1 Uhr, werktags

- außer Donnerstags 9—4 Uhr. 1 Mk. Sonntags frei. Für Studierende stets frei.
- Neue Staatsgalerie**, Königsplatz 1. Sonntags 9—1 Uhr, werktags außer Mittwochs 9—4 Uhr. 1 Mk. Sonntags frei. Für Studierende stets frei.
- Peruanische Sammlung**, Neues Nationalmuseum, Prinzregentenstraße 3. Donnerstags 3—5 Uhr, Samstags 10—12 Uhr. Eintritt frei. Bis auf weiteres geschlossen.
- Pössnbacher**, Ausstellung für angewandte Kunst, Jahnstraße 45. Werktags 9—12½ und 2½—6 Uhr. Eintritt frei.
- Residenz-Museum**, Max Josefsplatz. Sonntags 10—1 Uhr, werktags außer Dienstags im Sommerhalbjahr von 9—1 und 3—6 Uhr, im Winterhalbjahr von 10—2 Uhr. 1 Mk., Kinder 50 Pfg. Für Studierende stets frei.
- Rosenthal Porzellan-Manufaktur**, Theaterstr. 23, gegenüber der Feldherrnhalle. Werktags 9—1 und 3—6 Uhr. Eintritt frei.
- Schack-Galerie**, Prinzregentenstraße 9. Sonntags 10—1 Uhr, werktags 9—4 Uhr, vom 1. November bis 31. Januar 9 bis 3 Uhr. An den ersten hohen Festtagen, Karfreitag, Fronleichnam und Allerheiligen geschlossen. 1 Mk. Sonn- und Feiertags frei. Für Studierende stets frei.
- Schwanthaler-Museum**, Schwanthalerstr. 6. Täglich 9—2 Uhr. 30 Pfg. Montags, Mittwochs, Freitags frei.
- Staatl. Porzellan-Manufaktur**, Nymphenburg, Schloßbrondell 8. Werktags 8—11 und 2—5 Uhr, Samstags nur 8—11 Uhr. Eintritt frei. Fabrikbesichtigung 1 Mk.
- Staatsbibliothek**, Ludwigstr. 23. Werktags 8—6 Uhr, Samstags nur 8—1 Uhr, August bis 15. September nachm. geschlossen. Eintritt frei. Ausleihamt 8½—1 und 3—5 Uhr. Musiksammlung 8—1 Uhr. Benützung für Studierende frei.
- Theater-Museum** (Clara-Ziegler-Stiftung), Königinstraße 25. Sonntags 10—1 Uhr, werktags außer Montags 10—1 und 3—5 Uhr. 50 Pfg. Für Bühnengehörige u. Studierende frei.

Weinhaus Schleich und Odeon-Bar

Das älteste und vornehmste Weinhaus Münchens
hat vorzügliche Küche bei billigsten Preisen und
neben ff. Weinen echtes Pilsener Bier vom Faß

Charles Müller, Pächter.

- Vereinigte Werkstätten f. Kunst i. Handwerk A. G.**, Odeonsplatz 1. Werktags 8—12½ und 2½—6 Uhr. Eintritt frei.
- Vivarium**, Königinstr. 69, neben den tierärztlichen Instituten. Reptilien, Amphibien, Fische. 8—4 Uhr. 50 Pfg. Studierende 20 Pfg.
- Volkskunsthau Wallach**, Bäuerliche Kunst, Kunstgewerbe, Residenzstraße 3. Werktags 9—1 und 3—6 Uhr.
- Wissenschaftliche Sammlungen des Staates**, zoologische, geologische, paläontologische, mineralogische, prähistorische, anthropologische Sammlung, Neuhauserstr. 51. Sonntags 10—12 Uhr, Mittwochs und Samstags 2—4 Uhr. Eintritt frei.
- Zoologisches Institut der Universität**, Neuhauserstr. 51. Werktags 8—6 Uhr. Eintritt frei.

Öffentliche Bauten u. a.

- Bavaria mit Ruhmeshalle**, Theresienhöhe 5. Im Sommer täglich 8—12 und 2—7 Uhr, im Winter täglich 10—12 und 2—4 Uhr. 50 Pfg.
- Botanischer Garten**, Nymphenburg, Menzingerstr. Frei-Anlagen täglich 9—5 Uhr, im Sommer 9—6 Uhr. Eintritt frei. Gewächshäuser 10—12 und 2—5 bzw. 2—6 Uhr. 1 Mk., an Sonn- und Feiertagen 50 Pfg. Für Studierende stets frei.
- Feldherrnhalle** am Odeonsplatz.
- Frauenturm**. Im Sommer Sonntags 10—6 Uhr, werktags 9 bis 6 Uhr, im Winter täglich 10—4 Uhr. 50 Pfg.
- Großmarkthalle**, Südbahnhof. Werktags 6½—11½ und 2 bis 5½ Uhr. Eintritt frei.
- Justizpalast**, Prielmayerstr. 5.
- Künstlerhaus**, Lenbachplatz. Mai bis Oktober. Sonntags 10 bis 12, werktags 10—6 Uhr. 1 Mk.
- Landtagsgebäude**, Prannerstr. 20. Sitzungen öffentlich.
- National-Theater**, Max Josephplatz 2. Samstags 2 Uhr. 50 Pfg.
- Nymphenburger Schloß** mit Park. Amalienburg, Badenburg, Pagodenburg, Magdalenenkapelle. Im Winterhalbjahr tägl. 2—4 Uhr, im Sommerhalbjahr Sonntags 2—6 Uhr, werktags 10—11 und 2—6 Uhr. 1 Mk., Kinder 50 Pfg. Studierende frei. Kartenabgabe im Schloß-Mittelbau b. Torwart.
- Petersturm**. Täglich 10—6 Uhr. 50 Pfg.
- Prinzregenten-Theater**, Prinzregentenplatz 12. Freitags 2 Uhr. 50 Pfg.
- Propyläen** am Königsplatz.
- Rathaus, Altes**, Marienplatz 15. Werktags außer Samstags 2 bis 4 Uhr. 50 Pfg. Karten beim Torwart im Neuen Rathaus.
- Rathaus, Neues**, Marienplatz 8. Sitzungssäle-Besichtigung werktags außer Samstags 2—3 Uhr. 50 Pfg. Anmeldung beim Torwart am Fischbrunnen.

Rathausturm, Neuer (Glockenspiel um 11 Uhr täglich), Turmaufzug Sonntags 10—1 Uhr, werktags 8—4 Uhr, Samstags nur von 8—1 Uhr. 1 Mk. Anmeldung beim Aufzugsdiener unterm Turm.

Ratskeller. Täglich 10—3 und 6 Uhr bis Polizeistunde.

Schlacht- und Viehhof, Zenettistr. 1/3. Sonntags 8—12 Uhr, werktags 8—4 Uhr. 20 Pfg.

Städt. Elektrizitätswerk, Wasserkraftwerke, Dampfwerke. Anmeldung bei der Direktion Luitpoldstr. 14/15.

Sternwarte, Bogenhausen, Sternwartstr. 15. Dienstags und Freitags 2—4 Uhr. 50 Pfg.

Theater

Nationaltheater (ehemal. Kgl. Hoftheater), Max Josephsplatz. (Opern, Schauspiele.)

Residenztheater, Max Josephsplatz. (Schauspiele, Lustspiele und kleinere Opern.)

Prinzregententheater, Prinzregentenplatz. (Schauspiele, im Sommer Richard-Wagner-Festspiele.)

Gärtnerplatztheater, Gärtnerplatz. (Operetten.)

Münchener Kammerspiele, Maximilianstr. 34. (Schauspiele und Burlesken.) Studierende 33¹/₃ % Ermäßigung.

Münchener Volkstheater, Josefspitalstr. 10a. (Possen, Schwänke, Volksstücke, Operetten.)

Musik-Aufführungen

Klassische Musik: Odeon am Odeonsplatz; Museum, Promenadestraße 12; Tonhalle, Türkenstr. 5; Hotel Vier Jahreszeiten, Maximilianstr. 4; Hotel Bayerischer Hof, Promenadeplatz 10.

Militärmusik: Sonntags 12—1 Uhr in der Feldherrnhalle und im Rathaushof. Außerdem im Sommer Mittwochs 4¹/₂ bis 5¹/₂ Uhr im Hofgarten, im Winter Mittwochs 12—1 Uhr in der Feldherrnhalle.

Kirchenmusik: Sonntags St. Michaelis-Hofkirche (9 Uhr), Dom (9 Uhr), Theatiner-Hofkirche (10 Uhr), Allerheiligen-Hofkirche (11 Uhr).

Kleinkunsthöhlen, Varietés

Annast, Hofgarten Künstlerspiele¹), Odeonsplatz 18.

Benz, Kleinkunsthöhne²), Leopoldstr. 50.

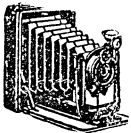

Photohaus JOSEF BRENDLE

Georgenstraße 37 Tel. 35 223 Postscheck 407 20

Ausführung sämtlicher Amateurarbeiten bei nur fachgemäßer
Behandlung. Lager in Apparaten u. sämtlichen Bedarfsartikeln

Bonbonniere, Vornehmes Wein-Kabarett, Neuturmstr. 5 am Kosttor.

Colosseum, Variete¹⁾, Kolosseumstrae beim Sendlingertor.
Deutsches Theater, Variete, Schwanthaler- und Landwehrstrae.

Platzl¹⁾, Konzert und Vorstellung D'Dachauer, Munzstr. 9 am Platzl.

Serenissimus, Kunstlerspiele²⁾, Akademiestr. 9.

Simplizissimus, Kleinkunsthuhne¹⁾, Turkenstr. 57.

Wien Munchen, Cabarett und Trocadero²⁾, Sonnenstrae 21.

¹⁾ Studierende 50% Ermaigung an Werktagen auer Samstags, Sonn- und Feiertags. ²⁾ Studierende 50% Ermaigung.

Lichtspieltheater

Munchen besitzt ca. 70 Lichtspieltheater. Die groten Lichtspieltheater in der Nahe der Hochschulen sind:

Capitol, Turkenstr. 89.

Gloria-Palast, Nymphenburgerstr. 1.

Schauburg, Elisabethplatz.

Wittelsbacher, Wittelsbacherplatz 3.

In diesen Kinos erhalten Studierende Eintrittsermaigung.

| | | |
|-----------------------------|---|-------------------------------------|
| Direktion: Otto Pietzsch | Die schonsten und tonangebenden Großtheater Munchens | Groe Orchester |
|-----------------------------|---|-------------------------------------|

Gloria-Palast
 gegenuber dem Bismarckplatz
 Linie 1, 4, 11, 24 *Telefon 596 232

Schauburg
 am Elisabethplatz
 Linie 10, 20 *Telefon 596 532

Zach's Lichtspiele

| | |
|------------------------------------|--|
| CAPITOL Turkenstrae 89 | WITTELSBACHER Wittelsbacherplatz 3 |
|------------------------------------|--|

nachst Universitat

Die fuhrenden Lichtspieltheater von Schwabing

Studierende gegen Ausweis an
 der Kasse groe Preisermaigung

SPORT



**Ausrüstung
u. Kleidung**

für jede Sportart

Bergsteigen,

Turnen,

Rudern,

Schwimmen,

Tennis,

Fußball,

Auto- und

Motorradspport

hergestellt in unseren

eigenen Werken

Alpspitz-Werke / München

Eigene Verkaufsniederlagen:

Prielmayerstrasse Nr. 1 Dachauerstrasse Nr. 1

Studenten 10 Prozent Rabatt

Max Hueber, Verlag, München NW 12

AMALIENSTR. 79

Martin Grabmann-München / Mittelalterliches Geistesleben. (gr. 8°. XII, 586 S.) Rm. 20.80, Leinen Rm. 24.80

Viktor Klemperer-Dresden / Romanische Sonderart. (8°. 472 S.) Rm. 12.50, Leinen Rm. 14.50

Lex Baiuvariorum / Lichtdruckwiedergabe der Ingolstädter Handschrift des bayr. Volksrechts mit Transkription, Textnoten, Übersetzung, Einführung, Literatur-Übersicht und Glossar, herausgeg. u. bearb. v. Konr. Beyerle-München. (Querqu. XCIV, 214 S. 1 Abb. 93 Taf.) Ln. Rm. 18.50

Romain Rolland oder die Erneuerung der Gesinnung von Eugen Lerch-München. (8°. 330 S.) Rm. 7.50, Leinen Rm. 9.50

Franz Oppenheimer-Frankfurt a. M. / Gesammelte Reden und Aufsätze. 2 Bde. I. Wege zur Gemeinschaft. (gr. 8°. VIII, 513 S.) II. Soziologische Streifzüge. (gr. 8°. VI, 352 S.) Rm. 15.—, Leinen Rm. 18.—, Einzeln Rm. 8.50, Leinen Rm. 11.—

Friedrich Schürer-Graz / Das altfranzösische Epos oder zur Stilgeschichte u. inneren Form der Gotik. (8°. XX, 512 S. 6 Taf.) Rm. 14.—, Leinen Rm. 16.—

Hermann Urtel-Hamburg / Guy de Maupassant. (8°. 296 S.) Rm. 8.—, Leinen Rm. 10.—

Karl Vossler-München / Gesammelte Aufsätze zur Sprachphilosophie. (VIII, 272 S.) Rm. 5.—, Leinen Rm. 7.—

Jean Racine. (8°. 192 S.) Rm. 6.—, Leinen Rm. 8.—

Das Glockenspiel im Turm des Neuen Rathauses

Das Glockenspiel ist ein Meisterwerk seiner Art, das seit seiner Erbauung im Jahre 1908 täglich vormittags 11 Uhr die Mehrzahl der in München weilenden Fremden aller Berufsschichten und aller Altersstufen am Marienplatz versammelt. Es wird elektrisch betrieben und spielt mit 6 Walzen auf 43 Glocken im Einzelgewicht von 10 kg bis 26 Zentnern und im Gesamtgewicht von 140 Zentnern 24 verschiedene Stücke. Spielbeginn: 11 Uhr vormittags. Spieldauer: etwa 10 Minuten. Spielfolgewechsel am 1. und 15. jeden Monats. Der Spielbeginn wird oben im Erker durch

2 Glockenschläger

angezeigt. Dann folgt ein

Lied

und auf dieses im oberen Stockwerk mit Marschbegleitung das

Turnier,

das mit der Niederstechung des rotgelben Ritters durch den weißblauen endet und ein am 24. Februar 1568 anlässlich der Vermählung Herzog Wilhelms V. von Bayern mit Herzogin Renata von Lothringen auf dem damaligen Kräutlmarkt, jetzigen Marienplatz, abgehaltenes Ritterkampfspiel darstellen soll. Hierauf folgt im unteren Turmstockwerk, von einer Tanzweise begleitet, der berühmte

Schäfflertanz.

Dieser Tanz wurde zum erstenmal im Jahre 1517 von den Schäfflern (Böttchern, Faßbindern) auf den Straßen Münchens aufgeführt zur Aufmunterung der Einwohner, welche nach der 1515—17 in München wütenden Pest sich nicht mehr aus den Häusern herauswagten. Zum Andenken an diese wackere Tat wird von Münchener Schäfflern alle 7 Jahre in der Faschingszeit der Tanz in den historischen Kostümen öffentlich aufgeführt. Den vierten Teil des Spiels gibt ein

M. Schneuer, Barerstraße Nr. 51
gegenüber Blütenstraße

Spezialgeschäft für

Feine Herren-Wäsche

Studierende erhalten 5 Prozent Rabatt

Lied

und den Schluß zeigt durch dreimaliges Krähen und Flügelschlagen im oberen Erker über dem Turnier der zwischen den Glockenschlägern stehende

Hahn

an.

Spielfolge des Glockenspiels:**1. Walze.**

1. Herzleid
2. Hohenfriedberger Marsch
3. Schäfflertanz (1. Teil)
4. Muß i denn, muß i denn

2. Walze.

1. Aennchen von Tharau
2. Finnländischer Reitermarsch
3. Schäfflertanz (2. Teil)
4. In der Heimat

3. Walze.

1. Loreley
2. Preisend mit viel schönen Reden
3. Schäfflertanz (1. Teil)
4. Wendelsteinlied

4. Walze.

1. Jetzt ging i ans Brünnele
2. Wohlauf Kameraden
3. Schäfflertanz (2. Teil)
4. Letzte Rose

5. Walze.

1. Sah ein Knab ein Röslein stehn
2. Prinz Eugen
3. Bierwalzer
4. Morgen muß ich fort von hier

6. Walze.

1. In einem kühlen Grunde
2. Torgauer Marsch
3. Münchener Kindl Mazurka
4. O Tannenbaum

Abends 9 Uhr

zeigt der Turm ohne Musikbegleitung zwei andere Figurenspele: Im linken Säulenerker, mit brennender Laterne und wie in längst vergangenen Zeiten auf seinem Horn ein dreimaliges Signal blasend, den

Nachtwächter,

und im rechten Säulenerker das

Münchener Kindl

mit dem schützend die rechte Hand über ihm haltenden Friedensengel. Beide Figuren bewegen sich im Kreise und werden elektrisch beleuchtet.

Photo

B. SCHWARZ & CIE.

Spezialhaus für Photographie

Amalienstraße 44 — Fernruf 26082

Sonderabteilung für Kino und
Projektion / Amalienstraße 40

Preis ausschreiben.

Der Verlag des „Münchener Hochschulalmanach“ setzt für die Lösungen der umstehenden Rätsel 15 Preise aus im Gesamtwerte von

75 R.-M.

und zwar für jedes Rätsel

1. Bücher des Verlages im Werte von je Mk. 10.—
2. einen Gutschein für photographische Aufnahmen im Werte von je Mk. 10.—
3. ein „Allgemeines Deutsches Kommersbuch“ mit abwaschbarem Leinwandumschlag mit Schutznägeln im Werte von je Mk. 6.—
4. zwei Trostpreise im Werte von je Mk. 2.50.

An den Lösungen dürfen sich nur Studierende der Münchener Hochschulen beteiligen. Die Lösungen sind auf Postkarte (nicht Briefbogen) mit der Aufschrift „Preis ausschreiben“ an den Verlag des „Münchener Hochschulalmanach“, München 2 NW, Amalienstr. 79, einzusenden. Für jede Lösung ist eine besondere Karte zu verwenden. Schlußtermin der Einsendungen: Samstag, 28. Mai 1927. Die Entscheidung erfolgt durch den Verlag und wird von den Einsendern anerkannt. Kommen für die einzelnen ausgesetzten Preise mehrere Lösungen in Frage, so wird die Zuteilung des betreffenden Preises nach der Vorschrift des § 659/2 des B.G.B. durch das Los entschieden. Auflösung der Preisrätsel und Preisgewinner werden vom 1.—4. Juni durch Anschlag im Geschäftslokal des Verlages bekanntgegeben.

Zu unserem Preis ausschreiben

in der W.-S. 1926/27 Ausgabe des M.H.A.

Die Lösungen unserer beiden Preisaufgaben lauteten: „Gaudeamus igitur, juvenes dum sumus“ bzw. „Hubertia“. Es gingen 761 Lösungen ein, es mußte daher die Gewinnverteilung durch Auslosung erfolgen.

Es erhielten:

- I. Preise: cand. jur. J. Zott, Eggernstr. 8, und stud. jur. et rer. pol. J. W. Weinzierl, Siegfriedstraße 10.
- II. Preise: stud. geol. H. Vetter, Luitpoldstraße 10, und stud. jur. W. Wolff, Schellingstraße 36.
- III. Preise: stud. jur. H. Girard, Schulstr. 48, und stud. phil. Else Wagner, Hirschgereuthstraße 4.

Verlag des „Münchener Hochschulalmanach“.

Kapsel-Rätsel

Bilderbogen — Verdun — Messingverschluß —
Verpfändung — Lichtung — Stetigkeit

Aus diesen Wörtern sind je drei aufeinanderfolgende Buchstaben zu entnehmen, welche, im Zusammenhange gelesen, eine Mahnung an die Studentenschaft ergeben. (ch = 1 Buchstabe)

Silben-Rätsel

Aus den Silben

amt — bar — burg — di — diet — din — dith — e — e — e
— e — e — fin — gu — he — i — la — lang — lau — lauf
— mit — mu — nams — ni — ra — rich — san — schlich
— sel — si — so — ten — tungs — wald — xi

sind 14 Wörter zu bilden, deren Anfangs- und Endbuchstaben, von oben nach unten gelesen, ein Goethe-Zitat ergeben. Die Wörter bezeichnen:

1. weiblicher Vorname, 2. Automarke, 3. Haustier, 4. Skisportart, 5. ehemalige deutsche Kolonie, 6. Lebensbund, 7. Figur aus einem Schillerschen Drama, 8. männlicher Vorname, 9. Laufvogel, 10. Vorspeise, 11. oberbayerischer Kurort, 12. Stadt in Schottland, 13. Stadt in Schlesien, 14. soziales Amt. (ch u. sch = 1 Buchstabe)

Kreuzwort-Rätsel

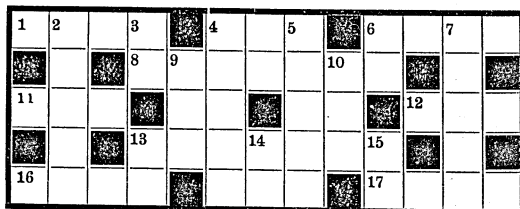

Wagerecht: 1. römischer Kaiser, 4. Stimmlage, 6. Frauenname, 8. Königreich, 11. Fluß in Afrika, 12. Körperteil, 13. Komponist, 16. Spielkarte, 17. Heiliger Vogel

Senkrecht: 2. Heideblume, 3. Fluß in Asien, 4. Weckruf, 5. römischer Kaiser, 6. Präposition, 7. Kurort in Italien, 9. soviel wie unverfälscht, 10. Aggregatzustand des Wassers, 13. Himmelsrichtung (abgekürzt), 14. Wehlaut, 15. Italienisches Tonzeichen.
(ch = 1 Buchstabe)

Jeder Mündigende kann sich durch die
wissenschaftlichen und von keiner Partei
abhängigen „Münchener Zeitschrift“ im-
hoffend über alle Sachen das öffent-
lichen Lebens unterrichten. Besonders
sind die Monatsblätter: „Die Pro-
zeßwörter“, „Bürgerliche Jurisprudenz“ und
„Über das Rechtsleben“ noch wohl
Sündenböden für alle, die sich das
nötigen wissenschaftlichen Rüstzeug für das
bürgerliche Leben suchen wollen. Mündigende
wollen die „Münchener Zeitschrift“ zu einem
wichtigen Bestandteil der
des Schriftstellers: Bürgerliche Jurisprudenz
57-59, Bürgerliche Jurisprudenz 11 und
Sachen-Blätter 7 jedoch nicht wagen.

Bayerischer Kurier

und Münchner Fremdenblatt

mit Handels-, Industrie- u. Gewerbe-Zeitung

Führendes Organ der Bayrischen Volkspartei

Ein hervorragender Führer durch die
geistigen Strömungen der Gegenwart

ist anerkanntermaßen der

„Bayerische Kurier“

Wöchentlich 7 Ausgaben mit folgenden Beilagen:

„Literarische Beilage“, „Religiös-kulturelle Beilage“

„Aus Welt u. Kirche“, Erzieherbeilage „Unser Kind“

„Roman- und Frauenzeitung“

Unterhaltungsbeilage „Die Rast“

Reisebeilage „Die schöne Welt“

Das Abonnement kostet monatlich RM. 3.—
Bestellungen werden von jeder Postanstalt
und von der Hauptgeschäftsstelle München
Hofstatt 6 jederzeit entgegengenommen

Titl. Vereinen,
Behörden und Privaten empfehlen wir hiemit unsere

Aksidens-Abteilung

zur Anfertigung von Druckarbeiten aller Art für den kaufmännischen Bedarf, wie Geschäfts- u. Aviskarten / Briefbogen Rechnungen / Briefhüllen / Postkarten / Mitteilungen usw. in ein- und mehrfarbiger Ausführung sowie unsere

Setzmaschinen-Abteilung

zur Anfertigung von Zeitungen / Zeitschriften / Werken Broschüren / Dissertationen / Satzungen / Büchern belehrenden und unterhaltenden Inhalts usw.

Rotationsdruck

für Massenauflagen

BUCHDRUCKEREI UND VERLAGSANSTALT

G. Birk & Co. m. b. H.

München / Altheimereck Nr. 19 / Fernruf Nr. 56234-37

MÄNICKE & JAHN A.-G.

Rudolstadt i. Thür.

Druckerei - Großbetrieb

Spezialität: Wissenschaftliche und
andere Werke / Dissertationen

Gut * Schnell * Preiswert

Hier speisen Studenten gut und preiswert

Theresienstraße 52

Rotes Haus

**Restaurant
Hackerbräu**

Wiener Küche

Studenten-Abonnements

Restaurant

Drei Löwen

(Bahnhofshospiz)

Schillerstr. 44/45. Tel. 57288

Die gepflegte Küche
mit ermäßigten Preisen
für Studierende

Kein Trinkzwang

GASTSTÄTTE HERZOGHOF

Barerstr. 57. Eingang Schnorrstr. Bes.: Anton März

Gut bürgerlicher Mittag- und Abendtisch

Vorzügliche Löwenbräu-Biere und Schoppen-Weine

Restaurant Wittelsbachergarten

Gute Küche W. BAUMANN, Theresienstr. 38 Studierende

Nied. Preise nächst d. Universität u. Techn. Hochschule Ermäßigung

Schöne Lokalitäten / Säle und Kneipzimmer

HACKERBRÄU-BIERHALLEN

A M M A R I E N P L A T Z

Umgebaut, vollständig renoviert

Alt-Münchner Betrieb. **Vorzügliche Küche**

Mäßige Preise :-: Kein Konzert

I. Stock: Rats-Café

Prima Konditorei :-: Anerkannt bester Kaffee :-: Billardsaal

ABENDS: KÜNSTLER-KONZERT

GASTSTÄTTE BÜRGERBRÄU

Kaufingerstr. 6 KARL GEISEL Telefon 23703

Stammlokal zahlreicher Korporationen

Vorzügliche Küche Löwenbräu-Bier Mäßige Preise

GASTHOF SCHLICKER / TAL 74

Altbekannte gutbürgerl. Gaststätte, renom. Küche, ff. Löwenbräu-

Biere. Fremdenzimmer. **Für Korporationen schönes 100—150**

Personen fassend. Nebenzimmer. Frau Viktoria Mayer & Sohn

EMPFEHLENSWERTE GASTSTÄTTEN

Hotel Herzog Heinrich

Landwehrstr. 9 **Joh. Brehm** Tel. 56660 u. 55560

GASTSTÄTTE DER GUTEN KÜCHE

In unmittelbarer Nähe der Kliniken / Beliebter Aufenthalt der H. H. Studierenden / Großes behagliches Bierrestaurant / Kl. Saal für Korporationen, Feiern usw.

Spatenbiere / Naturreine Weine der Winzergenossenschaft Haardt u. Gaubickelheim

Ring = Restaurant = Café

am Sendlingertorplatz

Vorzüglicher Mittagstisch
im Abonnement

Täglich abends Künstler-Konzert

Hotel Haus der Landwirte

Bayerstraße Nr. 41

Telefon Nr. 50704

(gegenüber dem Hauptbahnhof-Südbau)

Gut bürgerliche Küche

Thomasbräu hell

Paulaner dunkel

MATHÄSER BIERHALLE I u. III

Bestgepflegte Löwenbräubiere Prima Wurstwaren

Auswahlreiche Mittag- und Abendkarte

Billige Preise Für Studierende Ermäßigung

EMPFEHLENSWERTE KAFFEEHÄUSER

Café Teichlein

(früher Parade)

Ludwigstraße 4

Das feinebürgerliche

Café mit Konditorei

Mäßige Preise

STUDENTEN-EINKEHR

Ungarisches

Café u. Weinstube

Bräuhausstraße 8

Prima offene und Flaschenweine, sowie Kaffee in nur guter Qualität

Jeden Abend

Stimmungs-Konzert

Gg. und Elise Deutsche

ORLANDO DI LASSO

Wiener Café am Platzl, Tel. 25778

Spezialitäten: Wiener Backwaren / Cremespelsen
Löwenbräu-Bier vom Faß / Wiener Saftgoulasch

Ab 7 Uhr früh geöffnet. Korporationen Ermäßigungen

Café-Restaurant

LUITPOLD

Offizieller Treffpunkt der Münchner Studentenschaft
Paulaner- u. Thomasbräu vom Faß. Vorzügliche Küche

Für Korporationen ermäßigte Preise

Große und kleine

Säle für Veranstaltungen zu äußerst günstigen Bedingungen

Café und See-Restaurant Kleinhesseloh

Telephon 21025 **Englischer Garten** Ludwig Schmitt

Sommer- und Winter-Betrieb

1a warme und kalte Küche · ff. Löwenbräu-Biere

Prima Pfälzer Schoppen-Weine

**Jeden Donnerstag Pfälzer Schlachtfest - Täglich Konzerte
Bekannte Studenteneinkehr**

Café Neumayr

Petersplatz 8 **Gutbürgerliches Café / 6 Billards** Fernruf 23245

Alle großen in- u. ausländischen Zeitungen liegen auf

Café Wintergarten

J. Zuberbühler

Theatinerstr. 16

★

Eines der
schönsten und größten Cafés
am Platze

★

**Nachmittags-Konzerte
Täglich abends Tanz**

Empfehlenswerte Weinrestaurants

Weinhaus Alt-Wien

Barerstraße 53 Telefon 27336

Erstklassige Wiener Küche

Mittag- und Abendessen
zu festen Preisen

Vorzügliche naturreine Weine

Hackerbräubiere

Studierende Ermäßigung

Weinhaus Rogl

Hottergasse

Verbindungsstraße zwischen
Färbergraben und Hackenstraße

Telefon 28796

*Preiswerte Mittagmenüs und
kl. Abendkarte 0.80 und 1.— M.*

Schoppenwein-Spezialitäten

Für Studierende Ermäßigung

Taebel's gute Stube

Herzog Wilhelmstraße 2
Telefon Nr. 52143

Spezialität: Original Nürnberger Bauernbratwürste m. Meerrettich
u. Original Wiener Gulasch. Bestgepflegte Schoppen- u. Flaschenweine

A b e n d s S t i m m u n g s m u s i k

Torggelstube

München / Platzl Nr. 8

empfehltsich bei erklass. Wiener
Küche, bestgepl. Weinen und
Bieren unter dem neuen Pächter

D o m i n i c k M a n n

★

Studierende Ermäßigung

Gisela- Weinstuben

Fürstenstr. 2

★

Gute Küche :-: Bescheid. Preise
Weine a. d. Weingroßhandlung

Vierjahreszeiten:

Schoppen von 40 Pf. an

Augustiner-Bräu Bierhallen

Neuhauserstraße Nr. 16

Beliebtestes Bierlokal Münchens

Von Studierenden bevorzugt

Pschorrbräubierhallen

Neuhauserstraße 11

Beste Frühstücke

Vorzüglicher Mittag- und Abendtisch

für H. H. Studierende Ermäßigung

Bestgepflegte Pschorrbräubiere
Edel / Hell / Märzenbier / Dunkel / Export

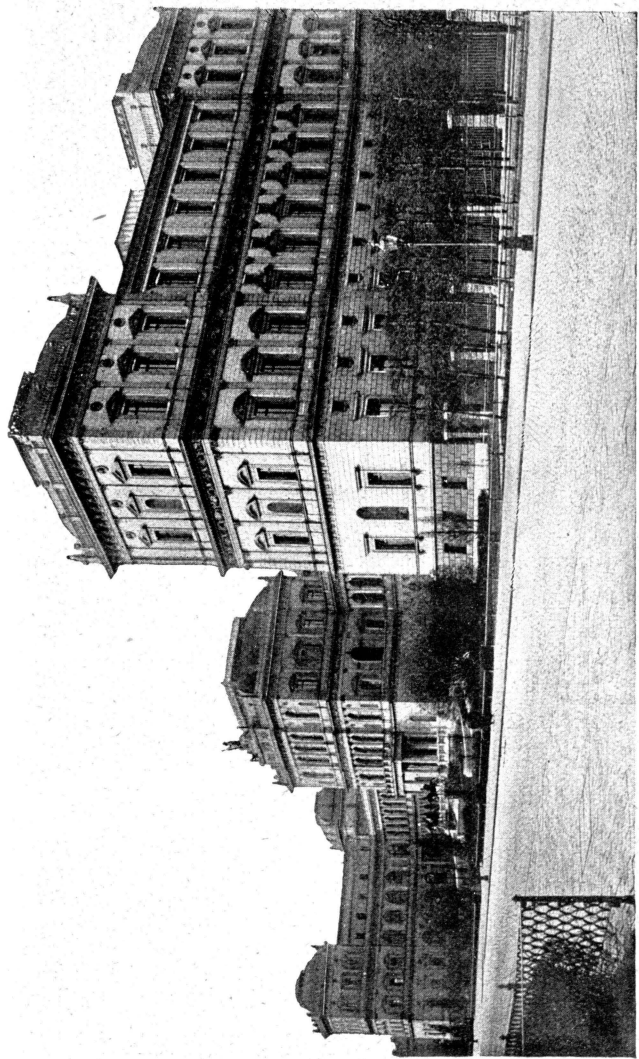

Akademie der bildenden Künste

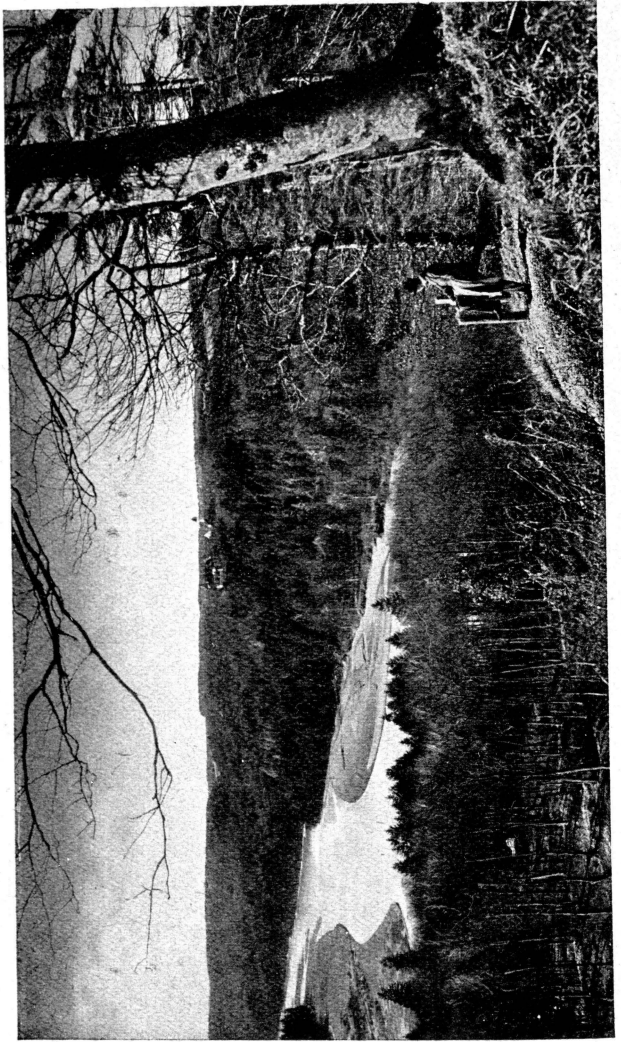

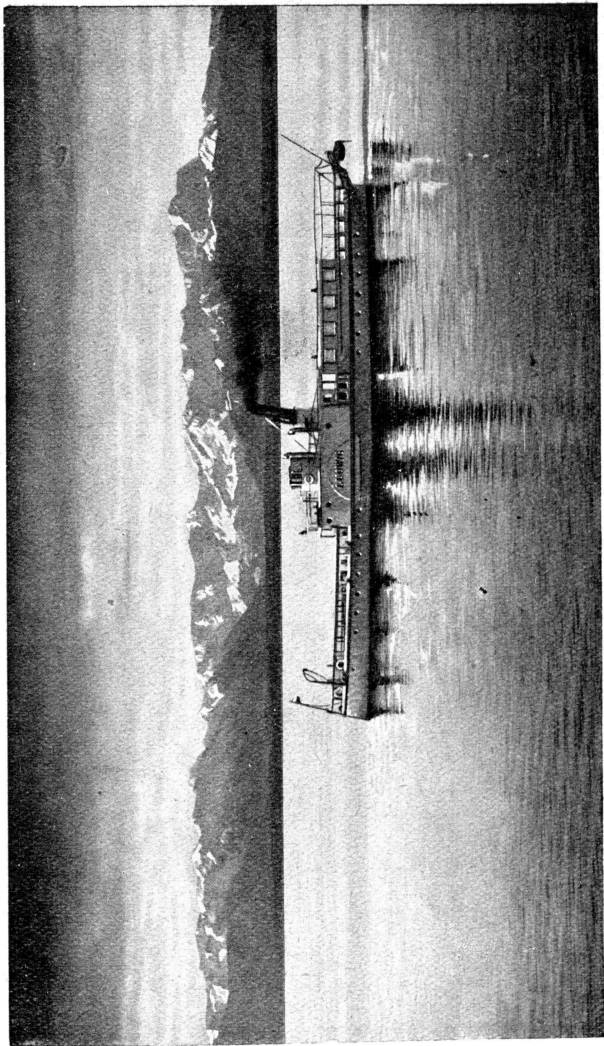

Starnbergersee



Schliersee

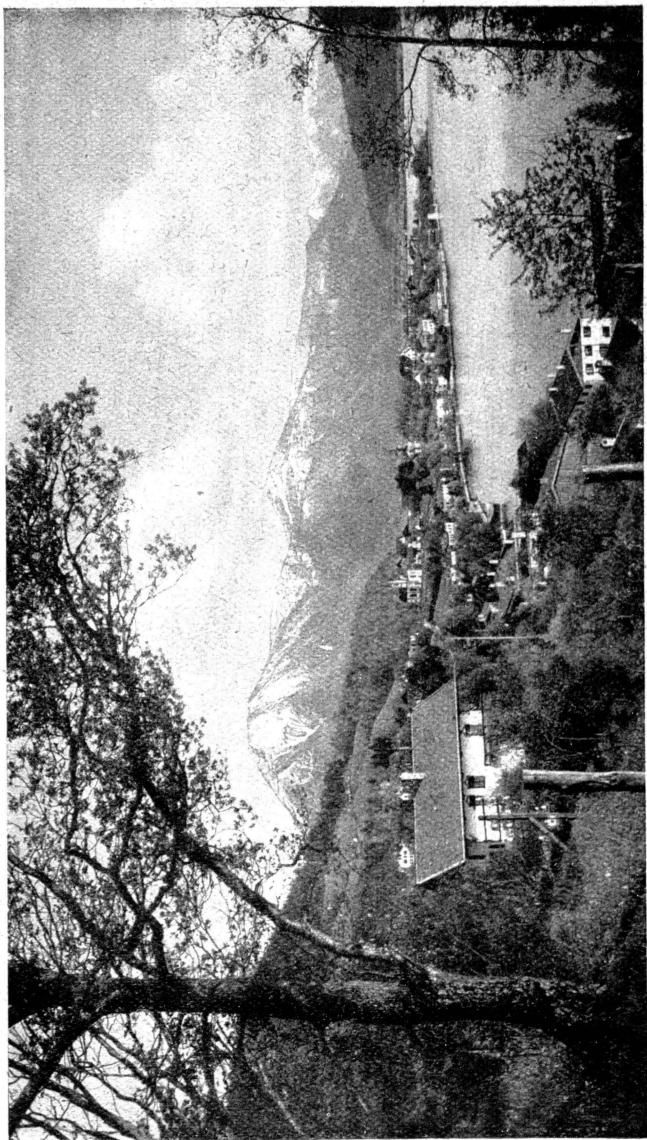

Tegernsee

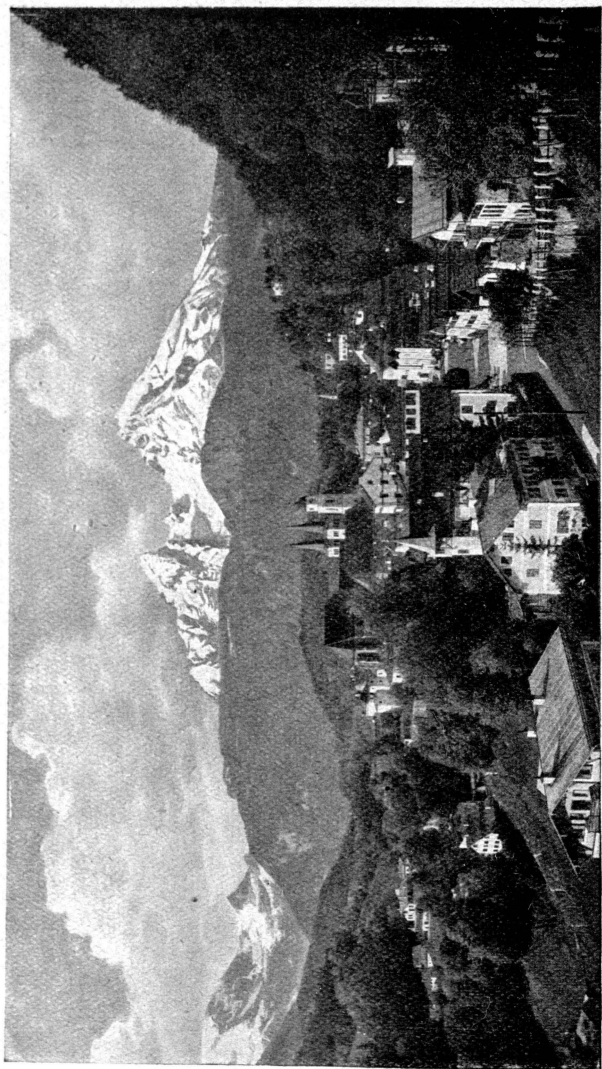

Berchtesgaden

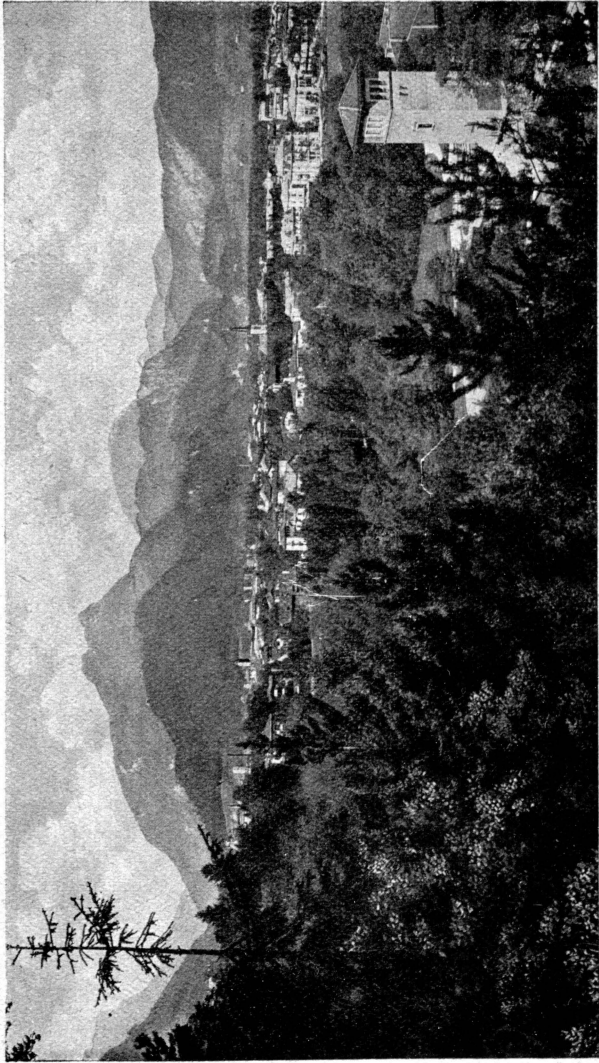

Bad Reichenhall

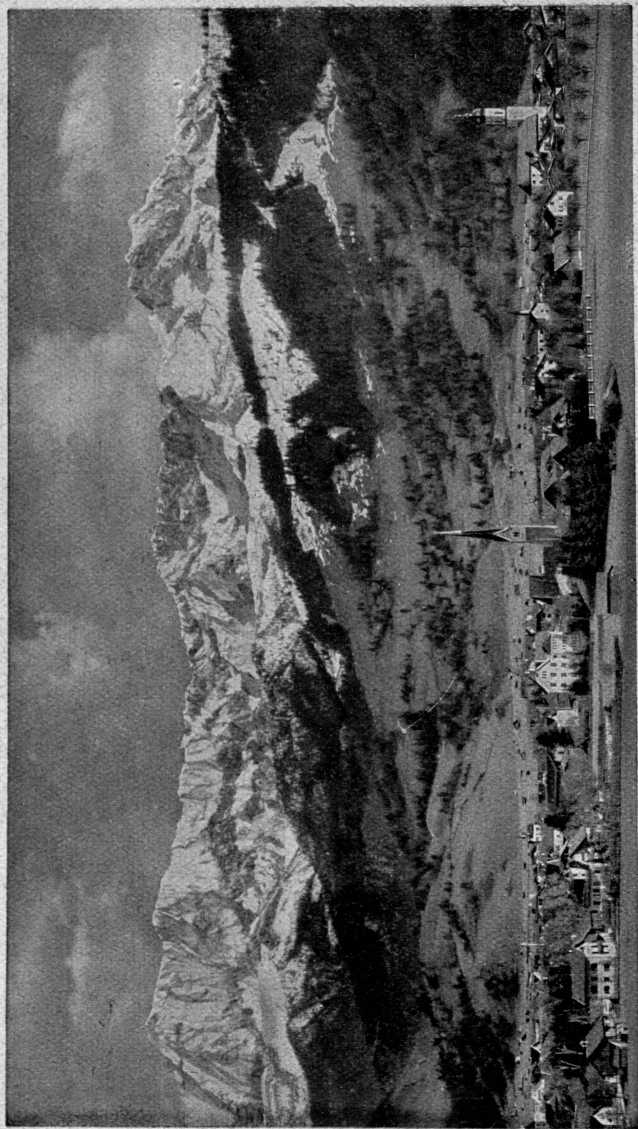

Garmisch-Partenkirchen

Schwabinger - Brauerei

Leopoldstraße 82

Bestempfohlenes Mittag- und Abendessen

Großer Saal für Veranstaltungen

Ausschank von ff. Franziskaner-Leistbräu-Bieren

Großer schattiger Garten / Im Sommer Konzerte

Kgl. Hofbräuhaus München

Gegründet 1589 Bayrische Staatsbrauerei Gegründet 1589

Hofbräuhaus

Hauptausschank:

Haus Nr. 9 am Platzl

Fernruf 23 393



Hofbräuhaus

Kellerrestauration:

Innere Wienerstraße 19,

Fernruf 41 632

Hofbräuhaus Filiale:

Lohengrin, Türkenstraße 50, Fernruf 20 230

Spezialausschank in Berlin:

Europahaus, gegenüber dem Anhalter Bahnhof

★

Versand in Fässern und Flaschen nach allen Ländern der Erde

Geschäftsstelle:

Hofbräuamt München, Innere Wienerstr. 9, Fernr. 40144 u. 43020

Gast- und Vergnügungsstätte Platzl

gegenüber dem Hofbräuhaus

Täglich von abends 8 Uhr an Konzert und Vorstellung der

DACHAUER

Direktoren: Weiß Ferdl und Ehringer Sepp

Studierende gegen Ausweis 50% Ermäßigung

Verzeichnis



der

Universitäts- und Hochschulliteratur

unter Berücksichtigung
der in München eingeführten bzw.
empfohlenen Lehr- und Handbücher

Vorrätig in der
Hochschulbuchhandlung
MAX HUEBER, MÜNCHEN

Amalienstraße 79 Telefon 26705
gegenüber der Universität (Neubau)

 **Alle Werke auch gegen bequeme**
Teilzahlung ohne Aufschlag 

Lieferung stets in neuesten Auflagen Preisänderungen vorbehalten

I N H A L T:

| | |
|---|-----|
| Rechts- und Staatswissenschaft | 96 |
| Handelswissenschaft | 105 |
| Forstwissenschaft | 106 |
| Philologie | 108 |
| Philosophie, Psychologie | 114 |
| Pädagogik | 116 |
| Geschichte | 117 |
| Astronomie und phys. Geographie | 117 |
| Kunst, Literatur, Musik | 118 |
| Naturwissenschaften | 119 |
| Tierheilkunde | 126 |
| Medizin | 130 |
| Theologie | 133 |

Hahnsche Buchhandlung, Hannover

Gegründet 1792

Gegründet 1792

- Berliner, M., Schwierige Fälle der Buchhaltung:**
Praxis der Buchhaltung. 8. Auflage. Geb. M. 7.50
— **Buchhaltungs- u. Bilanzenlehre.** 7. Aufl. Geb. M. 12.—
- Billroth, Th., Briefe,** 9. Auflage. Geb. M. 7.50
- Bocké, G., Dr., Gymn.-Dir. i. R., Vom Niederrhein ins Baltens-
land.** — Nach 40 Jahren Kriegsheimkehr ins Vaterland.
Vornehm in Leinen geb. M. 8.—
- Budde, Prof. Gerh., Philos. Lesebuch f. d. deutschen
Unterricht.** Mit Begleitwort v. Geh. Hofrat Prof. Dr. R.
Eucken. Geb. M. 4.—. **Englisch.** Geb. M. 2.25. **Französ.**
Geb. M. 2.25
- Ebeling, Dr. Heinr., Griech.-deutsch. Wörterbuch
zum Neuen Testament.** 2. Auflage. Geb. M. 7.20
- Georges, Dr. K. E., Ausführl. deutsch-latein. Hand-
wörterbuch.** 7. Auflage. Geb. M. 27.—
Dasselbe latein.-deutsch. 8. Auflage. Geb. M. 60.—
- Grotefend, Dr. H., Geh. Archivrat, Taschenbuch d. Zeit-
rechnung des deutschen Mittelalters und der Neuzeit.** 5.
verm. und verb. Auflage. 8^o Geb. M. 4.80
— **do. Zeitrechnung d. deutsch. Mittelalters.** Geb. M. 35.—
- Herhold, Ludwig, Latein. Wort- u. Gedankenschatz.**
Sprichwörter, Zitate, Devisen, Inschriften usw., m. deutscher
Übersetzung. Geb. M. 5.—
- Heyse, Dr. Joh. Chr. Aug., Allgem. verdeutschendes
und erklärendes Fremdwörterbuch.** Neu bearb. von
Prof. Dr. Otto Lyon. Mit Nachtrag v. Dr. W. Scheel. 21. Orig.-
Ausg. Geb. M. 10.—, in Halbfranzband M. 12.—
— **Kleines Fremdwörterbuch.** Ausz. a. d. gr. Ausg. 9. Aufl.
Geb. M. 2.50
— **Deutsche Grammatik.** 29. Aufl. Geb. M. 6.—
- Kühner, Dr. R., Ausführl. Grammatik d. griechischen
Sprache.** I. Teil: Elementar- und Formenlehre. Bearb. v. Dr.
Bläss. II. T.: Satzlehre. 3. Aufl. Bearb. v. Dr. Gerth. Geb. M. 62.—
- **Ausführl. Grammatik der lateinischen Sprache.**
2. Auflage. Bd. I: Elementar-, Formen- und Wortlehre. Bear-
beitet von Dr. Holzweissig. Bd. II: Syntax. Bearbeitet
von Prof. Dr. Stegmann, kompl. Geb. M. 67.50
- Opus Palatinum.** Sinus- u. Cosinus-Tafeln von 10 zu 10. Heraus-
geg. von Prof. Dr. W. Jordan. 4. Aufl. M. 7.—, geb. M. 8.50
- Puritz, L., Merkbüchlein für Vorturner.** Mit 276 Ab-
bildungen. 15. Auflage. M. 1.—
- Scriptores rerum Germanicarum und Fontes iuris
Germanici antiqui in usum scholarum ex Monu-
mentiis Germaniae historicis separatim editi.** ca.
60 Bände erschienen im Pr. v. 45 Pf. bis M. 11.—. (Ausführl.
Verzeichnis auf Verlangen.)
- Wagner, Hermann, Lehrbuch der Geographie.** Bd. I.
Allg. Erdkunde. 1. Teil: Einleitung. Mathemat. Geographie.
Geb. M. 5.—. 2. Teil: Physikal. Geographie. (Wesentl. umge-
arbeitet.) Geb. M. 6.—. 3. Teil: Biologische Geographie, Anthro-
pogeographie. Geb. M. 7.— (Schluß).
- Waldvogel, Rich., Prof. Dr. med., Auf der Fährte des
Genius.** (Biologie Beethovens, Goethes, Rembrandts.)
Aufsehen erregend! Geb. M. 6.—
- Zimmermann, Dr. A., Etymol. Wörterbuch der latein. Sprache.**
Geb. M. 6.—

Rechtswissenschaft, Staatswissenschaften

(Alle Werke auch gegen bequeme monatliche Teilzahlung
ohne Aufschlag.)

- Allfeld**, Lehrb. d. deutschen Strafrechts, 8. Aufl., geb. 11.—
—, Strafgesetzgebung, geb. 23.— (für Studierende geb. 19.—).
- Amira K. v.**, Grundriß des German. Rechts, 3. Aufl., 5.—,
geb. 7.50.
- Amonn**, Sozialisierung, geb. 1.60.
- Beling E.**, Grundzüge des D. Strafrechts, 8./9. Aufl., kart. 5.40.
—, Fälle a. d. Strafprozeßrecht, 4. Aufl., kart. 1.20.
—, Lehre vom Verbrechen, br. 8.—.
- Bernheim**, Staatsbürgerkunde, 2. Aufl., geb. 1.80.
- Böhm-Bawerk**, Kapital und Kapitalzins, 3 Bde., 4. Aufl.,
geb. 32.—.
- Borgh**, Grundzüge d. Sozialpolitik, 2. Aufl., br. 15.—, geb.
17.50.
- Bornhak C.**, Grundriß d. D. Staatsrechts, 6. Aufl., geb. 6.—.
- Brunner H.**, Grundzüge d. D. Rechtsgeschichte, 7. Aufl.,
geb. 8.50.
- Buchert K.**, Verwaltungsgesetze, 5. Aufl., 1. Lfg., 19.—.
- Bürgerl. Gesetzbuch** nebst den Einführungsgesetzen. Text mit
Sachregister (Neueste Aufl. in den versch. Ausgab.) 19.—.
— Nebengesetze z. B.G.B., 1.20.
— Handausgabe v. Fischer-Henle, geb. 12.—.
— von Achilles-Greif, 12. Aufl. geb. 24.—.
— von Staudinger, 2. Aufl., geb. 9.—.
— m. Nebengesetzen von Hoeniger-Kahn, geb. 15.—.
- Bürgerliche Gesetzbuch, Das**, Kommentar der Reichsgerichts-
räte, 5. Aufl., 3 Bde., geb. 75.—.
- Calder F. v.**, Strafrecht, 2. Aufl., kart. 6.—, geb. 6.50.
- Caro**, Kartellgerichtspraxis, 1.60.
- Cassel G.**, Theoret. Sozialökonomik, 4. Aufl., br. 16.—, geb.
19.—.
- Codex Juris Canonici**, geb. 9.—.
- Conrad J.**, Grundriß:
1. Band: Nationalökonomie, 11. Aufl., geh. 8.—, geb. 10.—.
2. Band: Volkswirtschaftspolitik, 10. Aufl., geh. 10.—, geb.
12.—.
3. Band: Finanzwissenschaft, 9. Aufl., geh. 10.—, geb. 12.—.
4. Band: Statistik.
a) Allg. Statistik, 5. Aufl., geh. 5.—, geb. 6.50.
b) Berufs- und Agrarstatistik, 3. Aufl., 7.50, geb. 9.—.
c) Hesse, Gewerbestatistik, 4. Aufl., 15.—, geb. 17.—.

Kaufem Sie in der Hochschulbuchhandlung Max Hueber
Amalienstraße 79, gegenüber der Universität.

— Leitfaden:

- a) Allgemeine Volkswirtschaftslehre, 3.50, geb. 4.50.
- b) Volkswirtschaftspolitik, 8. Aufl., geb. 2.50, geb. 3.50.
- c) Köppe, Finanzwissenschaft, geb. 3.—, geb. 4.—.

Corpus juris civilis ed. Krüger-Mommsen, 3 Bde., br. 26.—, geb. 36.50.

Cosak K., Lehrbuch des bürg. Rechts, 8. Aufl., 1. Band geb. 42.—, 2. Band, 7./8. Aufl., geb. 22.50.

— Lehrbuch des Handelsrechts, 10./11. Aufl., geb. 16.80.

Czyhlarz K. v., Lehrbuch d. Institut. d. röm. Rechts, 18. Aufl., I., geb. 16.—.

Damaschke A., Geschichte d. Nationalökonomie, 2 Bde., 13. Aufl., br. 4.—, geb. 7.—.

Daude P., Strafgesetzbuch, 16. Aufl., geb. 7.50.

— Strafprozeßordnung, 12. Aufl., geb. 7.50.

Diehl K., Theoret. Nationalökonomie:

Bd. 1. Einleitung, 2. Aufl., br. 6.—, geb. 8.—.

Bd. 2. Produktion, br. 10.—, geb. 12.—.

Bd. 3. Zirkulation, br. 21.—, geb. 23.—.

Diehl-Mombert, Ausgew. Lesestücke z. Studium d. pol. Ökonomie, pro Bd. geb. 3.—, Leinen 4.—.

Dörr, Strafgesetzbuch f. d. D. R., 3. Aufl., geb. 1.50.

— D. Strafrecht, 1. Teil, br. 1.—, 2. Teil, br. 1.—.

Ebermayer E., A. Lobe, W. Rosenberg, Das Reichs-Strafgesetzbuch mit bes. Berücksichtigung der Rechtsprechung des Reichsgerichts, 1925, geb. 55.—.

Eheberg K. Th., Grundriß der Finanzwissenschaft, 2. Aufl., br. 5.—, geb. 6.50.

— Finanzwissenschaft, 18./19. Aufl., geb. 14.—.

Encyklopädie der Rechts- und Staatswissenschaften. Herausg. von **E. Kohlrausch** u. **W. Kaskel**. Bereits erschienen oder in Kürze erscheinend:

1. **Mayer**, Rechtsphilosophie, 2. Aufl., 1926, 4.80.
2. 3. **Römisches Recht: Jörs**, Geschichte und System des römischen Privatrechts. Nebst Abriß des römischen Zivilprozeßrechts von L. Wenger. 18.—.
5. **Planitz**, Grundzüge des deutschen Privatrechts, 8.70.
6. **Schmidt**, Rechtsentwicklung in Preußen, 1.80.
7. **v. Tuhr**, Bürgerl. Recht: Allgem. Teil, 2. Aufl., 2.80.
8. **Titze**, Bürgerliches Recht: Recht der Schuldverhältnisse, 2. Aufl., 6.90.
9. **v. Gierke**, Sachenrecht, 6.60.
10. **Mitteis**, Bürgerliches Recht: Familienrecht, 2.80.
11. **Binder**, Bürgerliches Recht: Erbrecht, 3.20.
12. **Heinsheimer**, Handels- und Wechselrecht, 2. Aufl. in Vorbereitung.

Kaufen Sie in der Hochschulbuchhandlung Max Hueber
Amalienstraße 79, gegenüber der Universität.

13. **Ehrenberg**, Privatversicherungsrecht, 1.50.
 14. **Allfeld**, Urheber- und Erfinderrecht, 1.40.
 15. **Neumeyer**, Internationales Privatrecht, 1.60.
 18. **Jaeger**, Konkursrecht, 6.90.
 19. **Lent**, Freiwillige Gerichtsbarkeit, 2.70.
 21. **v. Lilienthal**, Strafprozeßrecht, 3.20.
 23. **Kelsen**, Allgem. Staatslehre, 21.—, geb. 26.—.
 26. **Wittmayer**, Österr. Verfassungsrecht mit Nachtrag, 2.55.
 27. **Koellreutter u. Gmelin**, Ausd. Staatsrecht, 3.—.
 28. **Hensel**, Steuerrecht, 9.60.
 29. **Ruck**, Kirchenrecht, 3.90.
 31. **Kaskel**, Arbeitsrecht, 2. Aufl., 15.—.
 34. **Salin**, Gesch. der Volkswirtschaftslehre, 1.80.
 35. **Sombart**, Ordnung des Wirtschaftslebens, 3.60.
 39. **Wiedenfeld**, Gewerbepolitik.
 48. **Brinkmann**, Gesellschaftslehre, 2.40.
 51. **Binz**, Chemische Technologie, 3.90.
- Engelmann A.**, Bürgerl. Recht, 6. Aufl., geh. 7.—, geb. 8.50.
- Enneccerus. Kipp u. Wolff**, Lehrbuch des bürgerl. Rechts:
 Bd. I,1. Einleitung, Allg. Teil, 25./29. Aufl., geb. 24.—.
 Bd. I,2. Recht der Schuldverhältnisse, 23./27. Aufl., geb. 25.—.
 Bd. II,1. Sachenrecht, 20./21. Aufl., geb. 20.—.
 Bd. II,2. Familienrecht, 15./17. Aufl., geb. 16.—.
 Bd. II,3. Erbrecht, 17./18. Aufl., geb. 16.50.
- Feisenberger**, Strafprozeßordnung. Handkommentar., geb. 17.—.
- Fleiner**, Institutionen d. D. Verwaltungsrechts, 6./7. Aufl., geb. 12.—.
- Frank R.**, Strafgesetzbuch, br. 21.—, geb. 24.—.
 — Strafrechtl. Fälle, 7. Aufl., br. —.70.
- Fülster**, Grundriß des B.G.B.:
1. Allgemeiner Teil, br. 6.50.
 2. Schuldrecht, 1. 3.50, 2. 5.50.
 3. Sachenrecht, br. 5.—.
 4. Familienrecht, br. 2.50:
 5. Erbrecht, br. 5.—.
- Das Bürgerliche Recht mit Einschluß des römischen und deutschen Privatrechts in Frage-Antw.
1. Allgemeiner Teil, kart. 2.40.
 2. Schuldverhältnisse, kart. 3.90.
 3. Sachenrecht, kart. 3.30.
 4. Familienrecht, kart. 3.—.
 5. Erbrecht, kart. 3.60.
 6. Strafrecht, kart. 4.—.

Kaufen Sie in der Hochschulbuchhandlung Max Hueber
 Amalienstraße 79, gegenüber der Universität.

— Zivilprozeßrecht:

7. Erkenntnisverfahren, kart. 4.80.
8. Zwangsvollstreckung, Konkurs, kart. 5.—.
9. Strafprozeßrecht, kart. 3.50.

— Handelsrecht.

10. Das Handelsgesetzbuch, kart. 4.50.
11. Die handelsrechtlichen Nebengesetze, kart. 4.—.
12. Urheber- und Erfinderrecht, kart. 2.—.

— Staatsrecht.

13. Allgemeine Staatslehre, kart. 2.40.
14. Reichsstaatsrecht, kart. 5.40.
15. Preußisches Staatsrecht, kart. 2.80.

— Verwaltungsrecht.

16. Reichsverwaltungsrecht, kart. 4.20.
17. Preußisches Verwaltungsrecht.

18. Völkerrecht.

19. Kirchenrecht.

— Rechtsgeschichte.

20. Deutsche Rechtsgeschichte.

21. Römische Rechtsgeschichte.

Gaius, Institutiones ed. Krueger-Studemund, geb. 3.40.

Gareis-Wenger, Enzykl. u. Methode der Rechtswiss., 5. Aufl.,
br. 4.—, geb. 5.—.

— **u. Riezler**, Wechselordnung, 13. Aufl., geb. 3.50.

Gide u. Rist, Volkswirtschaftl. Lehrmeinungen, 3. Aufl.,
br. 15.—, geb. 18.—.

Giese F., Reichsstaatsrecht, 4. Aufl., 4.50.

Grueber B. E., Einführung i. d. Rechtswiss., 6. Aufl., kart. 2.—.

Grundrisse der Rechtswissenschaft, herausg. von Stier-Somlo:

1. Allg. Teil des B.G.B., 2. Aufl., geb. 7.50.
2. Schuldrecht d. B.G.B., geb. 9.—.
3. Sachenrecht, geb. 13.50.
4. Familienrecht, geb. 12.50.
5. Erbrecht d. B.G.B., geb. 4.50.
6. Handels- und Schiffahrtsrecht, geb. 20.—.
7. Recht der Wertpapiere, geb. 8.50.
8. Gewerblicher Rechtsschutz, geb. 6.50.
9. Einführung in die Rechtswissenschaft, geb. 16.—.
10. Grundzüge d. D. Rechtsgesch., br. 13.—, geb. 14.50.
12. Röm. Privatrecht, geb. 10.50.
13. Grundzüge d. D. Privatrechts, geb. 7.50.
16. Reichsstrafrecht, geb. 11.50.
18. Reichs- und Landesstaatsrecht, geb. 18.—.

Günther A., Theorie d. Sozialpolitik, br. 9.—, geb. 10.50.

Handelsgesetzbuch in versch. Ausgaben.

Handwörterbuch d. Staatswiss., 4. Aufl., b. Lfg. 104 erschienen.

Kaufen Sie in der Hochschulbuchhandlung Max Hueber
Amalienstraße 79, gegenüber der Universität.

- Hatschek J.**, Reichsstaatsrecht, geb. 10.—
 — D. u. Preuß. Staatsrecht, 2 Bde., geb. 32.—
 — Lehrbuch d. D. u. Preuß. Verwaltungsrechts, 2. Aufl., geb. 12.—
- Heilfron Ed.**, Grundrisse des bürgerl. Rechts, pro Bd. 2.—
 — Grundr. d. Z.P.O., I. 4.50, II. 6.—
 — Grundr. d. Handelsrechts, I. u. II. à 2.—
 — Lehrbuch d. Handelsrechts: Bd. I, 2. Aufl., geb. 6.—, Bd. II, 2. Aufl., geb. 6.—
 — Deutsches Recht, geb. 4.—
 — Römisches Recht, 7. Aufl., geb. 5.—
 — Lehrbuch d. Zivilprozeßrechts: Bd. I, Gerichtsverfassung d. Z.P.O., Buch I u. II, 3. Aufl., geb. 6.—, Bd. II, Z.P.O. Buch III—X, 3. Aufl., geb. 6.—
- Helfferich K.**, Geld, 6. Aufl., geb. 20.—
- Heller**, Volkswirtschaftslehre, 2. Aufl., geb. 1.80.
- Hellmann F.**, Grundriß des D. Urheber- u. Erfinderrechts für Studenten, m. Erg. 1911, br. 1.—
- Herkner**, Arbeiterfrage, 2 Bde., 8. Aufl., br. 18.—, geb. 22.—
- Heumann**, Handlexikon zu den Quellen d. röm. Rechts, 9. Aufl., br. 12.—
- Heyde**, Abriß d. Sozialpolitik, 3./4. Aufl., geb. 1.80.
- Honnegger**, Volkswirtschaftl. Gedankenströmungen, geb. 4.—
- Hübner R.**, Grundriß d. D. Privatrechts, 4. Aufl., geb. 15.—
- Jaeger E.**, Reichszivilgesetze, 5. Aufl., geb. 30.—
- Jahrbuch, stat.**, für das D. Reich, 1926, geb. 6.—
- Jellinek G.**, Allg. Staatslehre, 3. Aufl., geb. 24.—
- Jentsch**, Volkswirtschaftslehre. 8. Aufl., Lwdbd. 9.50.
- Justinianus**, Institutiones red. P. Krueger, 4. Aufl., geb. 2.—
- Kaskel W.**, Rechtsfälle aus d. Arbeitsrecht, kart. 1.—
- Kipp Fr.**, Geschichte d. Quellen d. röm. Rechts, 4. Aufl., geb. 5.20.
- Kisch V.**, Zivilprozeß, 3 Bde., geb. 4.50.
 — Fälle a. d. bürgerl. Recht, 4. Aufl., geb. 4.50.
 — Grundriß d. D. Konkursrechts, kart. 2.—
- Kleinfellner G.**, Lehrbuch d. D. Zivilprozeßrechts, 2. Aufl., geb. 17.—
- Kleinwächter Fr. v.**, Lehrbuch der Nationalökonomie, 4. Aufl., 10.—, geb. 12.—
 — Lehrbuch d. Volkswirtschaftspolitik, 2. Aufl., geb. 9.—
 — Finanzwissenschaft, 7.50, geb. 9.50.
- Knapp G. F.**, Theorie d. Geldes, 4. Aufl., geb. 12.—
- Konkursordnung** in verschiedenen Ausgaben.
- Lehmann K. u. Höniger**, Lehrbuch d. Handelsrechts, 1. Halbbd., 3. Aufl., 10.—
- Lenel O.**, Praktikum d. bürgerl. Rechts, 9. Aufl., geb. 4.—

Kaufen Sie in der Hochschulbuchhandlung Max Hueber
 Amalienstraße 79, gegenüber der Universität.

Lent F., Grundriß d. freiwilligen Gerichtsbarkeit, geb. 3.—
 Leonhard F., Bürgerl. Recht, geb. 5.—

Lex Baiuvariorum, hrsg. v. Konr. Beyerle, Leinen 18.50.

Lexis V., Allg. Volkswirtschaftslehre, 2. Aufl., geb. 12.—
 Liefmann, Grundsätze d. Volkswirtschaftslehre, 2 Bde.,
 geb. 21.—

— Allg. Volkswirtschaftslehre, geb. 2.20.

List F., Grundriß d. röm. Rechts, 4./5. Aufl., 2.—

Liszt F. v., Lehrbuch d. D. Strafrechts, neue Aufl. i. Vorber.

— Strafrechtsfälle z. akadem. Gebrauch, 13. Aufl., geb. 3.—

— Das Völkerrecht, 12. Aufl., geb. 34.50.

Litthauer-Mosse, Handelsgesetzbuch, 17. Aufl., geb. 14.—

Loewe — Hellweg — Rosenberg, Strafprozeßordnung für das
 D. Reich, 7. Aufl., geb. 45.—

Loewenwarter, Lehrkomm. z. B.G.B. I, geb. 15.—. II, geb. 7.—.
 IV, geb. 18.—

Mandowski O., Hundert Stellen aus d. Corpus Juris (Digesten),
 6. Aufl., geb. 2.65.

Manes, Versicherungswesen, 2 Bde., 4. Aufl., 17.—

Matthias B., Lehrbuch d. bürgerl. Rechts, geb. 21.—

Mayr G. v., Begriff und Gliederung d. Staatswiss., 4. Aufl.,
 geb. 4.50.

— Statistik u. Gesellschaftslehre: Bd. I, Theoret. Statistik,

2. Aufl., geb. 11.—. Bd. II, Bevölkerungsstatistik, 2. Aufl.

28.— (1. u. 2. Lfg. 14.80). Bd. III, Moralstatistik, geb. 27.—

Meißner O., Das neue Staatsrecht d. Reichs, 2. Aufl., geb. 12.—

Mombert, Soziale Anschauung, geb. 1.80.

Müller-Erzbach, D. Handelsrecht, 2 Teile, geb. 28.— (I. geb.
 14.50, II. geb. 13.50).

Nawiasky H., Bayer. Verfassungsrecht, geb. 14.80.

— Steuerrechtl. Grundfragen, 5.20.

Obst S., Volkswirtschaftslehre, 3. Aufl., geb. 8.—

— Geld-, Bank- und Börsenwesen, 23. Aufl., geb. 11.—

Oertmann, Grundl. d. dtsh. Zivilprozeßrechts, 7.50, geb. 9.—

**Oppenheimer Fr., (Reden u. Aufsätze) Wege z. Gemein-
 schaft. Soziologische Streifzüge, einzeln je 8.50, geb. 11,
 beide Bände 18.—.**

Pesch H., Nationalökonomie, Bd. I, Grundlegung, 3./4. Aufl.,
 geb. 23.—. Bd. II, allg. Volkswirtschaftslehre, 1. Teil, 4./5.

Aufl., geb. 27.—. Bd. III, allg. Volkswirtschaftslehre, 2.

Teil, 2./4. Aufl., geb. 29.—. Bd. IV, allg. V., 3. Teil, 1.

Hälfte, geb. 31.—. Bd. V, allg. V., 3. Teil, 2. Hälfte, geb.

29.—

Kaufen Sie in der Hochschulbuchhandlung Max Hueber
 Amalienstraße 79, gegenüber der Universität.

Philippovich E., Grundriß d. pol. Ökonomie: Bd. I, Allg. Volkswirtschaftslehre, 18. Aufl., geb. 10.—. Bd. II, 1. Volkswirtschaftspolitik I, 15. Aufl., geb. 7.50. Bd. II, 2. Volkswirtschaftspolitik II, 17. Aufl., geb. 6.50.

Piloty-Schneider, Grundriß d. Verwaltungsrechts, 3. Aufl., geb. 8.30.

Rabel, Rechtsvergleichung, —.65.

Radbruch S., Grundzüge d. Rechtsphilosophie, geb. 4.60.

— Rechtswiss., 5./6. Aufl., geb. 3.60.

Reichspreßgesetz. Mit Komm. v. A. Born, 2. Aufl., 1.80.

Riezler, Abneigung gegen die Juristen, —.60.

Rosenthal H., Das Bürgerl. Gesetzbuch, 10. Aufl., geb. 20.—.

Sammlung privatrechl. Reichsgesetze. T. A. m. Sachregister 4.—.

— staats- u. verwaltungsrechtl. Gesetze, geb. 7.—.

— handelsrechtl. Inhalts, 4. Aufl., geb. 6.—.

Sartorius A. von Waltershausen, Die Wirtschaftsgeschichte, 2. Auflage, geb. 14.—.

Sauerländer, Zivilprozeßnovelle, 1.50.

Schaeffer C., Grundriß des privaten u. öffentl. Rechts.

1. B.G.B. Allgemeiner Teil, 3.—.
2. 1. „ A. T. d. R. d. Schuldverhältnisse, 2.70.
2. „ B. T. d. R. d. Schuldverhältnisse, 3.75.
3. „ Sachenrecht, 4.—.
4. „ Familienrecht, 3.25.
5. „ Erbrecht, 2.50.
6. 1. Zivilprozeß, 3.—.
2. Zivilprozeß, 2.70.
7. 1. Handelsrecht, 3.30.
2. Handelsrecht, 2.10.
8. Strafrecht, 5.—.
9. Handelsrechtl. Nebengesetze, 3.75.
10. Strafprozeß, 3.—.
11. Konkurs, Zwangsversteigerung, 2.25.
12. Gewerblicher Rechtsschutz (erscheint Sommer 1927).
13. 1. Allgemeines u. Reichsstaatsrecht, 4.—.
2. Reichsverwaltungsrecht (erscheint Frühjahr 1927).
3. Steuerrecht, 2.80.
14. 1. Preuß. Staatsrecht, 7.—12. Aufl., 1925, 1.50.
2. Preuß. Verwaltungsrecht, 1.—5. Aufl., 1926, 3.30.
3. Bayr. Verwaltungsrecht (erscheint Frühjahr 1927).
15. Völkerrecht, 5.—8. Aufl., 1925, 3.—.
16. Allgemeine Volkswirtschaftslehre, 13.—17. Aufl., 1927, 4.—.

Kaufen Sie in der Hochschulbuchhandlung Max Hueber
Amalienstraße 79, gegenüber der Universität.

17. Volkswirtschaftspolitik, 1.—8. Aufl., 1925, 4.—.
Agrarpolitik, 1.—2. Aufl., 1925 (Sonderdruck aus Bd. 12), 2.—.
18. Finanzwissenschaft, 1.—6. Aufl., 1927, 4.50.
19. Arbeitsrecht, 1. Aufl., 1927, 3.50.
20. Kirchenrecht, 1.—5. Aufl., 1927, ca. 4.—.
- An weiteren Bänden sind in Arbeit: 21. Römisches Recht, 22. Deutsches Recht, 23. Privatwirtschaftslehre, 24. Geld-, Bank- und Börsenwesen.
- Leitfaden für die juristische Praxis und für die Wirtschaft.
1. Heft. Die Lieferungsprozesse der neuesten Zeit (erscheint später).
2. Heft. Die Geldentwertung und Aufwertung nach bgl. Recht, 4.20.
3. Heft. Das neue Aufwertungsgesetz, 4.80.
- Hypothekenaufwertung nach d. neusten Rechtsprechung, 4.80.

Schlegelberger, Aufwertungsfragen, 2.—.

- Schmidt R.**, Einführung in die Rechtswiss., 2. Aufl., br. 7.—, geb. 10.—.
- Schmoller G.**, Grundriß der allg. Volkswirtschaftslehre, 2 Bde., 3. Aufl., geb. 30.—.
- Schott**, Statistik, 2.—.

Schreiber O., Komm.-Gesellsch. a. Aktien, 10.—, geb. 12.50.

- Schroeder R.**, Lehrbuch d. D. Rechtsgeschichte, 6. Aufl., geb. 28.—.
- Schück**, Zivilrechtspraktikum, 3. Aufl., geb. 4.—.
Lösungen hierzu v. Mosel, geb. 5.50.
- Schüllern-Schrattenhofer**, Agrarpolitik, 12.—, geb. 14.—.
- Schwarz O. G.**, Grundriß der Volkswirtschaftslehre, 4./6. Aufl., geb. 8.—. Grundriß des bürg. Rechts, 11./13. Aufl., Bd. I, Allg. Teil, geb. 3.60, Bd. II, 1. Schuldrecht, allg. Lehren, geb. 2.60. 2. bes. Teil, geb. 3.60. Bd. III, Sachenrecht, geb. 4.—. Bd. IV, Familienrecht, geb. 3.60. Bd. V, Erbrecht, geb. 3.—. Bd. VI, Abriß des röm. Rechts, geb. 3.60. Bd. VII, Klausuranleitung zum Referendarexamen, geb. 3.—.
- Handelsrecht, Seerecht, Wechselrecht u. Scheckrecht, 8. bis 10. Aufl., geb. 6.—.
- Kirchenrecht, 8./10. Aufl., geb. 4.50.
- Nebengesetze, Konkursrecht usw., geb. 6.—.
- Deutsche Rechtsgeschichte, 7./9. Aufl., geb. 4.80.
- Deutsches Privatrecht, 7./9. Aufl., 4.80.

**Kaufen Sie in der Hochschulbuchhandlung Max Hueber
Amalienstraße 79, gegenüber der Universität.**

- Reichsstaatsrecht, 12./14. Aufl., 4.20.
- Preuß. Staatsrecht, 8./10. Aufl., geb. 2.—.
- Strafprozeßrecht, 12./14. Aufl., geb. 5.50.
- Strafrecht, 12./14. Aufl., geb. 6.—.
- Völkerrecht, 8./10. Aufl., geb. 3.—.
- Zivilprozeßrecht, Konkursrecht, 14./16. Aufl., geb. 5.—.
- Schwerin Cl. v.**, Deutsche Rechtsgeschichte, 2. Aufl., geb. 5.—.
- Silberschmidt**, Das deutsche Arbeitsrecht, I. 8.70.
- Simeon-David**, Recht und Rechtsgang: Bd. I, 1. Allg. Teil und Schuldrecht, 12./13. Aufl., geb. 10.—, 2. Sachenrecht, Familienrecht, Erbrecht, 12./13. Aufl., geb. 10.—. Bd. II. Freiwillige und streitbare Gerichtsbarkeit, 12. Aufl., geb. 12.—.
- Simmel G.**, Philosophie des Geldes, 4. Aufl., geb. 16.—.
- Soziologie, 3. Aufl., geb. 16.—.
- Skalweit A.**, Agrarpolitik, br. 8.—, geb. 9.50.
- Sohm-Wenger**, Institutionen d. röm. Privatrechts, 17. Aufl., geb. 16.—.
- Sombart W.**, Der moderne Kapitalismus, 4 Bde., 6. Aufl., geb. 50.—.
- Das Wirtschaftsleben im Zeitalter des Hochkapitalismus, I. Bd. 17.—.
- Spann O.**, Gesellschaftslehre, 2. Aufl., geb. 11.—.
- Der moderne Staat, geb. 7.—.
- Haupttheorien der Volkswirtschaftslehre, geb. 3.60.
- Stammler R.**, Aufgaben aus dem röm. Recht, 4. Aufl., geb. 5.30.
- Übungen im bürg. Recht, 5. Aufl., geb. 6.—.
- Lehrbuch der Rechtsphilosophie, 2. Aufl., geb. 9.50.
- Staub H.**, Kommentar zum Handelsgesetzbuch, 4 Bde., 12./13. Aufl., Bd. I/II. geb. 72.—. III. geb. 56.—.
- Kommentar zur Wechselordnung, 11. Aufl., geb. 18.—.
- Kommentar zum G. m. b. H.-Gesetz, 2 Bde., geb. 47.—.
- Staudinger J. v.**, Kom. z. Bürgerl. Gesetzbuch. Neue Auflage im Erscheinen. I. geb. 41.—. III. geb. 73.50.
- Staudinger-Schmitt**, Strafgesetzbuch, geb. 4.80.
- Stengel K. v.**, Rechtszyklopädie für Forstleute, brosch. 1.50.
- Stier-Somlo**, Verfass.- und Verwaltungsges. f. Preußen, geb. 11.40.
- Strafgesetzbuch** in allen Ausgaben und neuesten Auflagen.
- Strupp K.**, Grundzüge des positiven Völkerrechts, 5.20.
- Sydow-Busch**, Zivilprozeßordnung, 19. Aufl., geb. 25.—.
- Taschenwörterbuch** z. Corpus Juris 2.40.
- Triepel**, Deutsches Reichsstaatsrecht, brosch. 9.60.
- Vierkandt**, Staat u. Gesellschaft, 2. Aufl., geb. 1.80.
- Wandelt H.**, Das gesamte Recht in Frage und Antwort, 12 Bände, geb. à 2.20 bis 4.50.

Kaufen Sie in der Hochschulbuchhandlung Max Hueber
Amalienstraße 79, gegenüber der Universität.

- Weber A.**, Depositenbanken und Spekulationsbanken, 3. Aufl., geb. 9.—
 — Kapital und Arbeit, 3./4. Aufl., geb. 8.—
 — Volkswirtschaftslehre als Wissenschaft, 1.50.

Weber A., Wirtschaft und Politik, 1.—.

- Weber M.**, Religionssoziologie, 3 Bde., 2. Aufl., geb. 39.50.
 — Wissenschaftslehre, geb. 13.50.
 — Sozial- und Wirtschaftsgeschichte, geb. 15.—.
 — Soziologie und Sozialpolitik, 11.50, geb. 14.—.
 — Wirtschaft und Gesellschaft, geb. 29.—.
 — Wirtschaftsgeschichte, geb. 12.—.

Wenger L., Institutionen d. röm. Zivilprozeßrechts, 8.—, geb. 10.—.

- Wiese L. v.**, Sozialpolitik, 2. Aufl., geb. 9.—.
Wilmerdoerffer, Vom Reichsbankgesetz, 1.20.
Winkler, Statistik, geb. 1.80.
Wygodzinski, Volkswirtschaftslehre, 5. Aufl., geb. 1.80.
Zivilprozeßordnung in den neuesten Auflagen (versch. Ausg.).
Zizek F., Grundriß der Statistik, 2. Aufl., geb. 16.—.

Zwiedineck-Südenhorst, Macht od. ökonom. Gesetz, 1.—.

Handelswissenschaften

(Alle Werke auch gegen bequeme monatliche Teilzahlung
ohne Aufschlag.)

- Berliner**, Schwierige Fälle: 1. Praxis der Buchhaltung, geb. 6.50.
Buchwald Ed., Technik des Bankbetriebes, geb. 10.50.
Calmes A., Der Fabrikbetrieb, geb. 7.60.
Cosack K., Lehrbuch des Handelsrechts, geb. 16.80.
De Beaux, Franz. Handelskorr. mit franz. Erläuterungen, 2.—.
Feller-Odermann, Kaufm. Arithmetik, I. Bd. 4.80, II. Bd. 4.—.
Friedberg F., Formelbuch für Handels-, Wechsel- und Seerecht, geb. 5.80.
Gerstner, Bilanzanalyse, geb. 13.—.
Le Coutre, Grundz. der Bilanzkunde, 2.—; dito, Bilanzen, 3.—.
Leitner, Bankbetrieb u. Bankgeschäfte, 15.—. Bilanztechnik u. -kritik, geb. 19.—. Kontrolle und Revisionstechnik, 5.50. Selbstkostenberechnung, 6.20.
 — Doppelte kaufm. Buchhaltung, geb. 8.—. Privatwirtschaftslehre der Unternehmung, geb. 6.50.

Kaufen Sie in der Hochschulbuchhandlung Max Hueber
Amalienstraße 79, gegenüber der Universität.

- Lexis**, Das Handelswesen I./II., 2.50.
Liefmann, Kartelle u. Trusts, geb. 9.50. Beteiligungs- u. Finanzierungsgesellschaft, geb. 23.—. Grundsätze I./II., geb. 21.—.
 — Die Unternehmungsformen, geb. 3.75.
Ludwig, Lehrbuch der politischen Arithmetik, 3.50.
Maier-Rothschild, Kaufmannspraxis. Handbuch der ges. Handelswissenschaft, 2 Teile in 1 Bd. 30.—.
 — Der Kleine, geb. 12.—.
Mombert, Einf. in das Studium der Konjunktur, 7.—.
Müller-Erbach, Handelsrecht, geb. 28.—.
Nicklisch M., Wirtschaftl. Betriebslehre, geb. 12.50.
 — Handwerkerbuch d. Betriebswirtschaft, I. geb. 38.—.
Norden, Kapitalanlagen, 5.—.
Obst G., Geld-, Bank- und Börsenwesen, geb. 11.—.
 — Buch des Kaufmanns, 2 Bde., geb. 25.—.
 — Bankgeschäft, 2 Bde., geb. 32.—.
 — Volkswirtschaftslehre, geb. 8.—.
 — Wechsel- und Scheckkunde, geb. 3.—.
Passow, Bilanzen d. privaten u. öffentlichen Unternehmungen, 2 Bde., geb. je 8.40.
Rothschild L., Taschenbuch für Kaufleute, 2 Bde., 32.—.
Schaer, Buchhaltung u. Bilanz, geb. 15.—. Handelsbetriebslehre, 16.—. Einfache und doppelte Buchhaltung, 8.—.
 — Die Bank im Dienste des Kaufmanns, geb. 8.40.
Schmalenbach, Finanzierungen, geb. 12.—. Materialiensammlung für den Buchhaltungslehrer, geb. 2.—.
Schmidt, Nationaler Zahlungsverkehr, geb. 8.—.
 — Intern. Zahlungsverkehr und Wechselkurse, geb. 12.—.
Schultz, Sicherungsgeschäfte des Kaufmanns, 2.—.
 — Anschauungsstoffe, 1.80.
 — u. **Werner**, Handelsgesellschaften, 3 Bde. à 4.—.
Steinberg, Praxis d. Bank- u. d. Börsenwesens, geb. 4.80.
Strauch, Bankpraxis, geb. 9.—.
Swoboda, Arbitrage, geb. 10.—.
Taylor-Roesler, Grundsätze d. wiss. Betriebsführung, 4.—.
Weiß, Textiltechnik und Textilhandel, 9.25.

Forstwirtschaft

(Alle Werke auch gegen bequeme monatliche Teilzahlung ohne Aufschlag.)

- Bühler A.**, Waldbau, Bd. I geb. 18.—. Bd. II geb. 18.—.
Dietzel C. G., Niederjagd, geb. 20.—.
Dotzel K., Wege und Eisenbahnbau, geb. 7.50.
Einführung in die Bodenkunde, 1.25.

Kaufen Sie in der Hochschulbuchhandlung Max Hueber
 Amalienstraße 79, gegenüber der Universität.

- Endres M.**, Lehrbuch d. Waldwertrechn. u. Forststatistik, geb. 10.—
 — Handbuch der Forstpolitik, geb. 25.—
- Escherich K.**, Forstinsekten Mitteleuropas, Bd. I geb. 13.—
 Bd. II geb. 18.—
- Fischbach**, Forstbotanik, geb. 3.—
- Forst- und Jagdlexikon**, hersg. von H. v. Fürst, geb. 25.—
- Fürst H.**, Lehre vom Waldschutz. Neuaufl. v. Wimmer, geb. 10.—
- Gayer-Fabricius**, Forstbenutzung, geb. 18.—
- Handbuch der Forstwirtschaft**. Herausg. v. Lorey und Wagner.
 Lfg. 1 u. ff. Preis der Lfg. 4.—. Nach Fertigstellung erhöht sich der Preis.
- Hertwig R.**, Lehrbuch der Zoologie, geb. 18.—
- Heß**, Forstschutz. Lfg. 1 4.—. Bd. II geb. 10.—
 — Holzarten, geb. 9.—
- Heyer-Heß**, Waldbau und Forstproduktzucht, Bd. I geb. 12.—. Bd. II geb. 8.—
- Jacobi**, Grundriß der Zoologie f. Forstleute, br. 1.50, geb. 2.50.
- Jagd**, Die hohe, geb. 20.—
- Judeich**, Forsteinrichtung, 8. Aufl., geb. 12.—
- Klein L.**, naturw. Taschenbücher, 9 Bde. à 5.—. Waldbäume, Sträucher und Zweigholzgewächse, 1. Pilze, 2. Alpenflora, 3. Nutzpflanzen, 4. Waldbäume und Sträucher, 5. Waldblumen und Farngewächse, 6. Wiesenpflanzen, 7. Unkräuter, 8. Sumpfpflanzen, 9. Singvögel, 10. u. 11. Park- und Zierbäume. Singvögel II.
- Martin H.**, Forstl. Statistik, geb. 18.—
 — Forsteinrichtung, geb. 18.—
- Mitscherlich**, Bodenkunde, 4. Aufl., 9.—
- Müller U.**, Lehrbuch der Holzmeßkunde, 3. Aufl., geb. 15.—
- Neudammer Försterlehrbuch**, geb. 10.—
- Nüßlin O.**, Leitfad. d. Forstinsektenkunde, 4. Aufl., geb. 24.—
- Raesfeld Fr.**, Rotwild, geb. 20.—
- Ramann E.**, Forstl. Bodenkunde und Standortslehre. Neuaufl. in Vorbereitung.
- Rebel K.**, Waldbauliches aus Bayern, Bd. I br. 10.—, Bd. II br. 8.—
- Reuß H.**, Forstl. Bestandesgründung, br. 8.—
- Schill O.**, Forstvermessung, geb. 4.—
- Schüpfer V.**, Grundriß der Forstwirtschaft, geb. 7.—
- Schwappach A.**, Leitfad. d. Holzmeßkde., 3. Aufl., kart. 5.—
 — Ertragstafeln der wichtigeren Holzarten, geb. 4.—
- Sorauer**, Handbuch der Pflanzenkrankheiten, Bd. I geb. 32.—, Bd. II geb. 16.—, Bd. III geb. 15.—, Bd. IV¹ geb. 28.—

Kaufen Sie in der Hochschulbuchhandlung Max Hueber
 Amalienstraße 79, gegenüber der Universität.

- Stötzer H.**, Waldwegebaukunde, Neuauf. in Vorbereitung.
 — Waldwertrechn. und forstl. Statistik, geb. 6.—
 — Forsteinrichtung, Neuauf. in Vorbereitung.
Wagner C., Räuml. Ordnung im Walde, geb. 15.—
 — Blendersaumschlag, geb. 15.—
Weise W., Leitfaden für den Waldbau, geb. 4.—

Philologie

(Lieferbar auch gegen bequeme monatliche Teilzahlung — ohne Aufschlag.)

I. Allgemeines. Germanistik und Anglistik.

- Behaghel O.**, Deutsche Syntax, Bd. I geb. 17.—, Bd. II geb. 12.—
 — Geschichte der Deutschen Sprache, 4. Aufl., 8.—, geb. 9.50.
Braune W., Althochdeutsche Grammatik, 4. Aufl., 8.—, geb. 10.—
 — Abriß der althochdeutschen Grammatik, 5. Aufl., 2.—, geb. 3.—
 — Althochdeutsches Lesebuch mit Glossar, 8. Aufl., 6.—, geb. 8.—
 — Gotische Grammatik, 9. Aufl., 4.—, geb. 6.—
Brie, Englische Rokoko-Epik, 4.50.
ten Brink, Chaucer, Sprache und Verskunst, 3.—
Bülbring, Altengl. Elementarbuch, geb. 7.—
Dowden E., Shakespeare, 2.50.
Duden K., Orthogr. Wörterbuch d. Deutsch. Sprache, 4.—
Edda, Die Lieder der älteren, 9.—
 — Glossar, 7.—
Feist, Einführung in das Gotische, 3,20.
 — Wörterbuch d. gotischen Sprache, 2. Aufl., geb. 22.—
Förster, Altengl. Übungsbuch für Anfänger, 2.—
Gallée, Altsächs. Grammatik, 2. Aufl., 9.—, geb. 11.—
Glauning O., Didaktik und Methodik d. engl. Unterr., 2.80, geb. 4.—

Hatzfeld, Interpretation englischer Texte, 2.—, geb. 3.—.

- Herrig-Förster**, British classical authors, 8.50.
Heusler, Altisl. Elementarbuch, 5.—, geb. 7.—
Heyse J. G. A., Deutsche Grammatik, 29. Aufl., geb. 6.—
Hochgesang, Wandlungen des Dichtstils, 6.—
Holthausen, Angelsächs. Elementarbuch, 5.—, geb. 7.—

Jahrbuch für Philologie I. 20.—, geb. 23.—.
Jahrbuch für Philologie II. 12.—, geb. 14.50.
Bei Abnahme beider Bände 20 Prozent Nachlaß vom broschierten Exemplar.

Kaufen Sie in der Hochschulbuchhandlung Max Hueber
 Amalienstraße 79, gegenüber der Universität.

- Jespersen**, A modern engl. grammar, Bd. I geb. 12.50,
Bd. II geb. 13.50.
— Growth and Structure of the english Language, 4.20.
- Jones**, English phonetics, 5.—.
- Kaluza**, Chaucer-Handbuch, 3.—.
- Kellner**, Shakespeare-Wörterbuch, geb. 8.—.
- Kirkpatrick**, Handbook of idiomatic English, geb. 5.—.
- Kluge Fr.**, Etymologisches Wörterbuch der Deutschen Sprache, 12.—, geb. 14.50.
— Angelsächsisches Lesebuch, 4. Aufl., 12.—, geb. 14.—;
— Mittlenglisches Lesebuch, 2. Aufl., geb. 6.—.
— Urgermanisch, 6.—, geb. 7.50.
- v. Kraus**, Mittelh. Übungsbuch, geb. 8.50.
- Leyen Fr. v. d.**, Das Studium der deutschen Philologie, 1.—.
- Lincke K.**, Lehrgang der englischen Sprache, Bd. I 3.30,
Bd. II 5.20. Übersetzungsaufgaben, 2.40. Engl. Grammatik geb. 3.90.
- Matthias**, Geschichte des deutschen Unterrichts, 9.—, geb. 12.—.
- Michels**, Mittelhochd. Elementarbuch, 5.—, geb. 7.—.
- Nibelungenlied v. Bartsch**, 4.—, Schulausgabe 2.—.
- Noreen Ad.**, Geschichte d. nord. Sprachen, 3. A., 5.—, geb. 6.50.
— Abriß der altisländischen und altnorweg. Grammatik, 2.—, geb. 3.—.
- Paul H.**, Mittelhochd. Grammatik, 6.—, geb. 8.—.
— Prinzipien d. deutschen Sprachgeschichte, 5. A., 10.—, geb. 12.—.
— Deutsches Wörterbuch, 3. Aufl., geb. 14.—.
- Rheinfelder, Vergleichende Sprachbetrachtung im neu-sprachlichen Unterricht 3.20.**
- Saran**, Deutsche Verslehre.
- Schirmer, Antike Renaiss. u. Puritanismus, 10.—.**
- Schücking**, Charakter. b. Shakespeare, geb. 8.—.
- Sefton-Delmer**, English Literature, 3.40.
- Sievers Ed.**, Angels. Gramm., 8.—, geb. 10.—.
— Abriß der angelsächs. Grammatik, 2.—, geb. 3.—.
- Spindler, Einführung in die englische Metrik, ca. 4.—.**
- Streitberg**, Gotisches Elementarbuch, 4.—, geb. 6.—.
— Gotische Bibel, 9.20, geb. 11.20.
- Thalmann**, Gestaltungsfragen der Lyrik 5.50.
- Viotor J. W.**, Elemente der Phonetik, geb. 13.—.
— Kleine Phonetik des Deutschen, Englisch. und Franz., geb. 3.20.

Kaufen Sie in der Hochschulbuchhandlung Max Hueber
Amalienstraße 79, gegenüber der Universität.

**Vossler, Ges. Aufsätze zur Sprachphilosophie, 5.—,
Lwd. 7.—.**

- Vossler, Geist und Kultur in der Sprache, 8.—, geb. 10.50.
Weinhold-Ehrismann, Mittelhochd. Grammatik, geb. 1.50.
Weise O., Musterstücke Deutscher Prosa, kart. 3.—, geb. 3.60.
Wendt, England, 7.—, geb. 8.—.
Zupitza-Schipper, Alt- und mittelengl. Übungsbuch, geb. 4.80.

II. Romanistik.

- Appel, Provenzalische Chrestomathie, 10.—, geb. 11.—.
Bally, Traité de stylistique française, I geb. 6.—, II geb. 5.—.
Bartsch K., Chrestomathie de l'ancien français, geb. 20.—.
— Chrestomathie provençale, geb. 8.—.
Beyer F., Franz. Phonetik, geb. 8.—.
Förster-Koschwitz, Altfranz. Übungsbuch, 6.40, geb. 7.60.
Haas, Abriß der franz. Syntax, 4.50, geb. 6.50.
Hanssen, Spanische Grammatik, 8.—, geb. 10.—.

Hatzfeld, Interpretationen neufranz. Texte, 2.—, geb. 3.—.
— Leitfaden der Bedeutungslehre, 3.—.
— Bedeutungsverschiebung im Neufranzösischen, 5.50.
— Französ. Renaissancecyrik, 5.50, geb. 7.50.
— Meisterwerke d. rom. Liter., Bd. I Ital., 3.—, geb. 4.50.
Bd. II Spanisch, 3.—, geb. 4.50.

Jahrbuch für Philologie I. 20.—, geb. 23.—.
Jahrbuch für Philologie II. 12.—, geb. 14.50.
**Bei Abnahme beider Bände 20 Prozent Nachlaß vom
broschirten Exemplar.**

- Jordan, Altfranzös. Elementarbuch, 6.50, geb. 7.20.
Klemperer, Einführung in das Mittelfranzösische, 4.—.
— Mod. franz. Prosa, Bd. I 2.40, Bd. II 3.20.

Klemperer, Romanische Sonderart, 12.50, geb. 14.50.

- Klincksieck, Franz. Lesebuch, 3.20.

Lerch, Rolandslied, 2.—, geb. 3.—.
— Romain Rolland, 7.50, geb. 9.50.

- Lerch, Einführung in das Altfranzösische, 3.60.
— Historische franz. Syntax I, geb. 16.—.
Elorens, Span. Grammatik, geb. 3.50, Übungsbuch 2.—.

Kaufen Sie in der Hochschulbuchhandlung Max Hueber
Amalienstraße 79, gegenüber der Universität.

Meyer-Lübke, Einführung in das Studium der rom. Sprachwissenschaft, 5.—, geb. 7.—.

— Histor. Grammatik der französ. Sprache, 5.—, geb. 7.—.

— Rom. etymologisches Wörterbuch, geb. 33.—.

Passy, Petite Phonétique comparée, 3.—.

Reum, Petit dictionnaire de style, 6.—.

Rheinfelder, Vergleichende Sprachbetrachtung im neu-sprachlichen Unterricht 3.20.

Sacerdote, Lat. Konvers. Gramm., I. Bd. 2.50, II. Bd. 3.—.

Sarrazin-Hofmann, Frankreich, 6.—, geb. 7.—.

Schultz-Gora, Altprovenzal. Elementarbuch, geb. 5.60.

Schürr, Altfranz. Epos, 14.—, geb. 16.—.

Schwan-Behrens, Gramm. des Altfranzös., 9.60, geb. 11.—.

Spitzer, Meister der rom. Sprachwissenschaft (i. Vorb.), Stilstudien (i. Vorb.).

Strohmeyer, Franz. Grammatik, 5.60, Kurzes Hilfsbuch, 2.—.

Tobler, Verm. Beiträge z. französ. Gramm., 5 Bde., 34.—, geb. 39.—.

— Vom französ. Versbau, 4.—, geb. 5.—.

Urtel, Guy de Maupassant, 8.—, geb. 10.—.

Voretzsch C., Einführung in das Studium der altfr. Sprachen, geb. 10.—.

— Einführung in das Studium d. altfr. Literatur, geb. 15.—.

— Altfr. Lesebuch, 4.—, geb. 5.50.

Vossler K., Gesamm. Aufsätze zur Sprachphilosophie, 5.—, geb. 7.—.

— Racine, 6.—, geb. 8.—.

— Geist und Kultur in der Sprache, 8.—, geb. 10.50.

— Frankreichs Kultur, geb. 7.—.

— Philosoph. Grundlinien zu einem neuen Stil, 3.50.

— Italien. Literatur der Gegenwart, 3.50.

— Italienische Literaturgeschichte, 1.25.

— Die neuesten Richt. der ital. Literatur, 1.20.

— La Fontaine, geb. 6.—.

— Positivismus u. Idealismus i. d. Sprachwissenschaft, 3.—.

— Sprache als Schöpfung, 4.—.

Wiese, Altital. Elementarbuch, geb. 7.—.

Kaufen Sie in der Hochschulbuchhandlung Max Hueber
Amalienstraße 79, gegenüber der Universität.

III. Klassische Philologie und Archäologie.

- Beloch**, Griech. Geschichte, Bd. I 24.—, geb. 26.—, Bd. II 24.—, geb. 26.—, Bd. III 28.—, geb. 30.—, Bd. IV im Druck.
Bretholz, Lateinische Paläographie, 3.—
Christ W., Geschichte der griech. Literatur, Bd. I geb. 18.50, Bd. II¹ geb. 16.—, Bd. II² geb. 24.—.

Crusius, Einführung in lat. Metrik, ca. 3—4 Mk.

- Curtius E.**, Griech. Geschichte, 3 Bde., geb. 40.—.
Debrunner, Griech. Wortbildungslehre, 4.—.
Demetrios, Vom Stil, übers. v. Orth, 1.25.
Dettweiler, Didaktik und Methodik des latein. Unterr. 4.—, geb. 6.50.
Dörwald, Didaktik und Methodik des griech. Unterr., 2,80, geb. 4.—.
Ernout, Histor. Lautlehre d. Lateinischen, 3.—.
Euripides, Bacchen, übers. v. Bogner, —.60, geb. 1.20.
Hirt, Handbuch der griech. Laut- u. Formenlehre, geb. 10.—.
Hommel, Staatsbürgerliche Erziehung, 2.—.
Kaegi A., Kurzgef. griech. Schulgramm., 2.40.
 — Übungsbuch, I. Bd. 2.40, II. Bd. 2.40, III. Bd. 2.—.
Kopp W., Geschichte der griech. Literatur, 4.80.
Kühner R., Ausf. Gramm. der griechischen Sprache, geb. 70.50.
 — Ausf. Gramm. der lat. Sprache, geb. 67.50.
Mommsen Th., Römische Geschichte, Bd. I—III, V, geb. 44.—.
 Jeder Band ist auch einzeln zu haben.
Niedermann, Lautlehre des Lateinischen, 2.—.
Ostermann-Müller-Michaelis, Lat. Übungsbuch, gek. A. C. 3.80.
Pfeiffer, Kallimachos-Studien, 5.—.
Rhode E., Psyche, Seelenkultur der Griechen, geb. 20.—.

Rupprecht, Einführung i. d. griech. Metrik, 2.50, Lwd. 4.—.

- Schanz M.**, Geschichte der röm. Literatur, Bd. I¹ geb. 10.—, Bd. I² geb. 13.50, Bd. II¹ geb. 15.—, Bd. II² geb. 15.—, Bd. III geb. 13.50, Bd. IV¹ geb. 15.—, Bd. IV² geb. 17.—.

Schwartz, Odyssee, 7.50, geb. 10.—.

- Sommer**, Sprachgeschichtl. Erläuterung f. d. griech. Unterricht, 3.20.
 — Handbuch der latein. Laut- und Formenlehre, 11.—.
 — Erläuterungen, geb. 6.—.
Walde, Latein. etymolog. Wörterbuch, geb. 13.—.
Wattenbach W., Anleitung zur griech. Paläographie, 3.60.
Windelband, Geschichte d. antiken Philosophie, 7.—, geb. 10.—.

Kaufen Sie in der Hochschulbuchhandlung Max Hueber
 Amalienstraße 79, gegenüber der Universität.

IV. Indogerman. Sprachwissenschaft. Slawische und semitische Sprachen.

- Bauer-Leander**, Histor. Grammatik der hebräischen Sprache, geb. 33.—
- Berneker**, Slawisch-etymologisches Wörterbuch, geb. 13.—
 — Slawische Chrestomathie, 11.—
 — Russische Grammatik, 1.50.
 — Russ. Lesebuch, 1.50.
 — Russ.-Deutsches Gesprächsbuch, 1.50.
- Broch**, Slawische Phonetik, geb. 8.—
- Brockelmann C.**, Syrische Grammatik, geb. 12.—
 — Lexicon Syriacum im Erscheinen. Jede Lief. 10.—
- Dalmann**, Aramäisch-hebräisches Handwörterbuch, 22.—
- Delitzsch E.**, Assyr. Grammatik.
- Erman Ad.**, Abriß der ägyptischen Grammatik, 4.—
- Geiger**, Elementarbuch zum Sanskrit, 6.—, geb. 7.50.
- Jehlitschka**, Türk. Konvers.-Grammatik, geb. 8.—
- Leskien**, Handbuch der altbulgar. Sprache, geb. 9.—
 — Grammatik der altbulgar. Sprache, geb. 7.—
 — Litauisches Lesebuch, 6.—, geb. 8.—
- Meillet**, vergl. Grammatik der indogerm. Sprache, geb. 9.40.
- Mikkola**, Urslawische Grammatik, Bd. I Lautlehre, 3.60.
- Roeder**, Ägypt. Grammatik, geb. 9.—
- Salemann Schukowski**, Persische Grammatik, 8.50.
- Schrijnen-Fischer**, Einführung in das Studium der indogerm. Sprachwissenschaft, geb. 8.—
- Seidenstücker**, Elementargrammatik der Pali-Sprache, 4.—
- Socin A.**, Arab. Grammatik, geb. 10.50.
- Sommer**, Vergl. Syntax der Schulsprachen, geb. 4.80.
- Steindorff G.**, Koptische Grammatik, 2.—
- Stenzler A. F.**, Elementarbuch der Sanskritsprache, 5.50.
- Steuernagel C.**, Hebräische Grammatik, geb. 6.—
- Strack H. L.**, Hebräische Grammatik.
 — Hebräisches Vokabularium, 1.20.
 — Bibl. aramäische Grammatik, geb. 4.—
- Thumb**, Handbuch des Sanskrit, Bd. I, Grammatik, geb. 16.—
 Bd. II, Text-Glossen, geb. 14.—
- Ungnad**, Syrische Grammatik, geb. 7.—, babylon.-assyr. Grammatik, geb. 10.—

An- u. Verkauf alter italienischer u. deutscher Meistergeigen

Lager in ff. Bogen und Etais

Neuturm-
straße 2

Gustav Graseck, Geigenbauer

Telefon
Nr. 25 848

Werkstätte für Reparaturen und Neubau

Kaufen Sie in der Hochschulbuchhandlung Max Hueber
 Amalienstraße 79, gegenüber der Universität.

Philosophie — Psychologie

(Lieferbar auch gegen bequeme monatliche Teilzahlung — ohne Aufschlag.)

- Aster F. v.**, Geschichte der antiken Philosophie, 5.—, geb. 6.50.
 — Geschichte der neueren Erkenntnistheorie, 15.—, geb. 16.50.
- Barth P.**, Die Philosophie d. Geschichte als Soziologie, I. Bd., 2. Aufl., geb. 16.—.
- Becher F.**, Zweckmäßigkeit der Pflanzengallen, 3.50.
 — Geisteswissenschaften u. Naturwissenschaften, geb. 15.—.
 — Gehirn und Seele, geb. 7.—. Naturphilosophie, geb. 18.—.
 Einführung in die Philosophie, 9.50, Lwd. 12.50. Metaphysik u. Naturwissenschaften, 2.—.
- Cohen H.**, Logik der reinen Erkenntnis, geb. 15.—.
- Cassirer F.**, Das Erkenntnisproblem, 3 Bde., geb. 43.—.
- Cornelius H.**, Einleitung in d. Philosophie, 2. Aufl., geb. 10.—.
- Deter Ch. J.**, Abriß der Geschichte d. Philosophie, 4.—, geb. 5.—.
- Deußen P.**, Elem. der Metaphysik, geb. 3.90.
 — Allg. Geschichte der Philosophie, 6 Bde., 52.—.
- Dilthey**, Erlebnis und Dichtung, 8. Aufl., geb. 10.—.
 — Schriften, I. Bd. geb. 15.—, II. Bd. geb. 16.—, III. Bd. geb. 10.—, IV. Bd. geb. 17.—, V. Bd. geb. 15.—, VI. Bd. geb. 11.—, VII. Bd. geb. 13.—.
- Ebbinghaus H.**, Abriß der Psychologie, geb. 4.—.
 — Grundz. d. Psychologie, I. Bd. geb. 21.—, II. Bd. in Vorb.
- Eisler R.**, Handwörterbuch der Philosophie, 2. Aufl., geb. 28.—.
- Elsenhaus Th.**, Psychologie und Logik, 1.50.
 — Lehrbuch der Psychologie, geb. 16.50.
- Erdmann J.**, Logik, 3. Aufl., 10.—, geb. 12.—.
- Falkenberg R.**, Geschichte d. neueren Philosophie, 7.—, geb. 8.50.
- Frübes**, Psychologie, Bd. I geb. 22.—, Bd. II geb. 22.—.
- Geyser J.**, Lehrbuch der Psychologie, 3. Aufl., 15.—.
 — Abriß der Psychologie, geb. 3.40, Metaphysik, geb. 3.50.
 Erkenntnistheorie, geb. 6.—.
 — Auf dem Kampffelde der Logik, geb. 7.50.
- Grabmann**, Mittelalterliches Geistesleben, brosch. 20.80, geb. 24.80.
- Hagemann G.**, Logik und Noëtik, geb. 5.—. Metaphysik, geb. 3.80. Psychologie, geb. 5.40.

Kaufen Sie in der Hochschulbuchhandlung Max Hueber
 Amalienstraße 79, gegenüber der Universität.

Kafka, Handbuch der vergl. Psychologie, 3 Bde., geb. 45.—
 Kant J., Sämtl. Werke in den verschiedensten Ausgaben, so-
 wie auch einzelne Werke.

Kälpe O., Vorlesungen über Psychologie, geb. 7.—

— Einleitung in die Philosophie, geb. 6.—

— Vorlesungen über Logik, geb. 9.—

Kultur der Gegenwart: Allg. Geschichte der Philosophie, 2.
 Aufl., geb. 25.—. Systemat. Philosophie, geb. 16.—. Natur-
 philosophie, geb. 18.—.

Lange F. A., Geschichte des Materialismus, geb. 5.70.

Lipps Th., Ästhetik, 2 Bde., geb. 20.—.

**Meier M., Der Seelenbegriff in der modernen Psycho-
 logie, 1.—.**

— Descartes und die Renaissance, 3.—.

Messer, Philosophie, 5 Bde., je 1.80.

— Psychologie, geb. 7.—.

Natorp P., Logik, geb. 1.50.

Nietzsches Werke in den verschiedensten Ausgaben.

Pauli R., Psychol. Praktikum, 3. Aufl., 5.—, geb. 6.50.

Paulsen A., System der Ethik, 2 Bde., geb. 19.—.

— Einleitung in die Philosophie, 5.—, geb. 7.50.

Pfänder A., Einführ. in die Psychologie, 2. Aufl., 7.—, geb.
 8.40.

— Logik, geb. 12.—.

Philosoph. Handbibr., Bd. I geb. 6.10, Bd. II geb. 8.80, Bd. III
 geb. 8.80, Bd. IV geb. 8.80, Bd. V geb. 8.80, Bd. VI geb.
 13.—, Bd. VII geb. 10.—.

Platons Werke in den verschiedensten Ausgaben.

Schopenhauer A., Sämtl. Werke in verschiedenen Ausgaben.

Schwegler A., Geschichte der Philosophie, geb. 3.20.

Sigwart G., Logik, 5. Aufl., 2 Bde., geb. 37.—.

Spengler O., Untergang des Abendlandes, 2 Bde., geb. 36.—.

Stern W., Differentielle Psychologie, 3. Aufl., geb. 15.60.

Überweg-Heinze, Grundriß der Geschichte der Philosophie.

Bd. I, Altertum, geb. 26.—, Bd. II, Mittelalter, geb. 25.—,

Bd. III, Neuzeit, geb. 26.—, Bd. IV, 19. Jahrhundert., 29.—.

Vorländer K., Geschichte der Philosophie, 2 Bde., 7. Aufl.,
 geb. 15.—.

Windelband, Einleitung in die Philosophie, geb. 12.50.

— Geschichte der Philosophie, 11. Aufl., geb. 17.80.

— Geschichte der neueren Philosophie, 2 Bde., 7./8. Aufl.,
 geb. 22.—.

Kaufen Sie in der Hochschulbuchhandlung Max Hueber
 Amalienstraße 79, gegenüber der Universität.

- Wundt W.**, Ethik, 3 Bde., geb. 47.70.
 — Logik, 3 Bde., geb. 78.50.
 — Einleitung in die Philosophie, geb. 9.—
 — Grundriß der Psychologie, geb. 10.—
Zeller E., Grundriß der Geschichte der griech. Philosophie, geb. 9.50.
Ziehen Th., Psychologie, geb. 4.50.

Pädagogik

(Lieferbar auch gegen bequeme monatliche Teilzahlung — ohne Aufschlag.)

- Barth**, Die Philosophie der Geschichte als Soziologie, Bd. I, geb. 16.—
 — Elemente d. Erziehungs- u. Unterrichtslehre, geb. 15.—
 — Geschichte der Erziehung, geb. 14.—
Cohn Jon., Der Geist der Erziehung, geb. 8.—
Foerster, Jugendlehre, geb. 9.90.
 — Religion und Charakterbildung, geb. 7.60.
 — Lebenskunde, geb. 3.—
 — Lebensführung, geb. 2.80.
Heller, Grundriß der Heilpädagogik, 2. Aufl., 17.—

Hommel, Staatsbürgerliche Erziehung, 2.—

- Kerschensteiner**, Die Seele des Erziehers, 2.—, geb. 3.—
 — Grundfragen der Schulorganisation, geb. 7.—
 — Thorie der Bildung, Lwd. 18.—
 — Charakterbegriff und Charaktererziehung, 4.—, geb. 6.—
 — Das einheitliche D. Schulsystem, 4.40, geb. 5.60.
 — Staatsbürgerliche Erziehung d. D. Jugend, 2.80, geb. 3.60.
 — Wesen und Wert des naturwiss. Unterr., 2.60, geb. 3.40.
 — Begriff der Arbeitsschule, 4.20, geb. 5.60.
Meumann, Ökonomie-Technik des Gedächtnisses, 8.—
 — Vorlesungen zur Einführung in die exper. Pädagogik, I. Bd. 11.—, II. Bd. 13.—, III. Bd. 14.—
 — Abriß der exper. Pädagogik, 12.—, Intelligenz und Wille, 8.—
Müncb, Geist des Lehramts, 6.—, geb. 7.—
Paulsen Fr., Pädagogik, 10.—
 — Gesammelte pädagogische Abhandlungen, geb. 14.—
 — Geschichte des Gelehrten-Unterrichts auf den deutschen Schulen, 2 Bde., geb. 33.—
Petersen, Allg. Erziehungs-Wissenschaft, 5.—, geb. 6.50.
Rein, Pädagogik, 1.50.
Weimer, Geschichte der Pädagogik, 1.50.

Kaufen Sie in der Hochschulbuchhandlung Max Hueber
 Amalienstraße 79, gegenüber der Universität.

Geschichte

(Lieferbar auch gegen bequeme monatliche Teilzahlung — ohne Aufschlag.)

- Brandi**, Urkunden und Akten, 3.—
Dibelius, England, 2 Bde., geb. 22.—
Doeberl, Ein Jahrhundert bayer. Verfassungslebens, geb. 5.—
 — Entwicklungsgeschichte Bayerns, Bd. I geb. 14.—, Bd. II
 vergr.
Feder, Lehrbuch der histor. Methode, geb. 3.70.
Forst-Battaglia, Genealogie, kart. 3.—
Freytag-Loringhoven, Angewandte Geschichte, 4.—, geb. 5.—
Friedrich, Stoffe u. Probleme d. Geschichtsunterrichts, geb. 6.—
Fueter, Gesch. der neueren Historiographie, geb. 22.—
Gebhardt, Handbuch d. dtsh. Geschichte, 3 Bde., geb. 48.—
Grotefend, Taschenbuch der Zeitrechnung, geb. 5.—
 — Chronologie d. dtsh. Mittelalters u. d. Neuzeit, kart. 2.40.
Hampe, Deutsche Kaisergeschichte im Zeitalter der Salier und
 Staufer, geb. 6.—
Handbuch für den Geschichtsunterricht, Bd. I geb. 10.—, Bd. II
 geb. 14.—, Bd. III geb. 10.—, Bd. IV geb. 9.—
Heuberger, Allg. Urkundenlehre f. Deutschland u. Italien,
 kart. 3.—
Jansen-Schmitz-Kallenberg, Historiographie und Quellen der
 deutschen Geschichte bis 1500, kart. 5.20.
Kämmel, Werdegang des deutschen Volkes, I/III à 1.70, geb.
 à 2.50, Bd. IV 2.50, geb. 3.50.
Koepfen, Klimate der Erde, 7.20, geb. 8.20.
Meister, Grundzüge der histor. Methode. — Braun, Geschichts-
 philosophie, kart. 3.—
Meyer E., Geschichte des Altertums, Bd. I² geb. 20.—. Bd. I¹,
 II/V z. Zt. vergr.
Ploetz, Auszug aus der Geschichte, geb. 9.—
 — Hauptdaten der Weltgeschichte, 2.—, geb. 3.—
Ratzel, Deutschland, 4.—, geb. 5.—
Reimann, Deutsche Geschichte: Reformation-Gegenreforma-
 tion, 3.—, geb. 4.—
Urkundenlehre, 1. Teil: Thommen, Grundbegriffe, Königs-
 und Kaiserurkunden. 2. Teil: Schmitz-Kallenberg, Papst-
 urkunden, kart. 5.—

Astronomie und phys. Geographie

(Lieferbar auch gegen bequeme monatliche Teilzahlung — ohne Aufschlag.)

- Banse**, Lexikon der Geographie, 2 Bde., geb. 30.—
Davis u. Braun, Grundzüge d. Physiogeographie, I/II i. Vorb.

Kaufen Sie in der Hochschulbuchhandlung Max Hueber
 Amalienstraße 79, gegenüber der Universität.

- u. **Oestreich**, Prakt. Übungen in physikal. Geographie. Text und Atlas, 6.60.
- Davis W. M.**, Die erklärende Beschreibung der Landformen, 2. Aufl., 12.—.
- Fischer Th.**, Mittelmeerbilder, Bd. I geb. 16.—, Bd. II geb. 14.—.
- Gerhing**, Erdbild der Gegenwart. I. geb. Ldr. 15.—.
- Hettner**, Länderkunde, Bd. I geb. 13.—, Bd. II geb. 16.—.
- Kerp**, Wirtschafts- und Handelsgeographie, geb. 6.—.
- Newcomb-Engelmanns** populäre Astronomie, geb. 23.—.
- Astronomie für Jedermann, geb. 4.50.
- Philippson**, Grundz. d. allg. Erdkunde. I geb. 10.20, II¹ geb. 10.20, II² geb. 18.—.
- Sapper K.**, Allg. Wirtschafts- u. Verkehrsgeographie, geb. 12.—.
- Supan A.**, Grundzüge d. physikal. Erdkunde, geb. —.
- Leitlinien der allgem. polit. Geographie, 4.—, geb. 5.—.
- Ule**, Grundriß der allgem. Erdkunde, geb. 14.—.
- Wagner H.**, Lehrbuch der Geographie. (Siehe Anzeige.)

Kunst — Literatur — Musik

(Lieferbar auch gegen bequeme monatliche Teilzahlung — ohne Aufschlag.)

- Biese A.**, Deutsche Literaturgeschichte, 3 Bde., geb. 27.—.
- Brandt**, Sehen und Erkennen, geb. 18.—.
- Duval M.**, Grundriß der Anatomie für Künstler, geb. 9.60.
- Ehrismann**, Deutsche Literatur, I. geb. 15.—, II. geb. 12.50.

— **Epochen der franz. Literatur**, I geb. 16.—, II geb. 7.50, III² geb. 8.—.

- Ellenberger-Baum-Dietrich**, Handbuch der Anatomie der Tiere für Künstler, Bd. I geb. 24.—, Bd. II vergr., Bd. III geb. 17.50, Bd. IV vergr., Bd. V geb. 17.50.
- Froriep A.**, Anatomie für Künstler, geb. 12.—.
- Hildebrand Ad.**, Das Problem der Form, geb. 4.—.
- Keller O.**, Illustr. Geschichte der Musik, geb. 30.—.
- Kollmann J.**, Plastische Anatomie d. menschl. Körpers, vergr.
- Krehl**, Kontrapunkt, geb. 1.50.
- Beispiele und Aufgaben zum Kontrapunkt, 3.—.
- Kristeller**, Kupferstich und Holzschnitt, geb. 25.—.
- Lübke W.**, Grundriß der Kunstgeschichte, 5 Bde., geb. 64.—.
- Meyer R. M.**, Deutsche Literatur des XIX. Jahrhunderts, 2 Bde., geb. à 9.—.
- Mollier**, Anatomie für Künstler, geb. 54.—.
- Naumann E.**, Illustr. Musikgeschichte, geb. 20.—.

Kaufen Sie in der Hochschulbuchhandlung Max Hueber
Amalienstraße 79, gegenüber der Universität.

- Pfordten v. d.**, Beethoven 1.80, Mozart 1.80, Robert Franz 1.80, Schubert 1.80, Schumann 1.80, Weber 1.80.
- Rosenberg Ad.**, Handbuch der Kunstgeschichte, geb. 30.—.
- Scherer W.**, Geschichte der deutschen Literatur, geb. 12.—.
- **Walzel**, desgl., geb. 10.—.
- Schmitz**, Harmonielehre, 1.—.
- Springer A.**, Handbuch der Kunstgeschichte, Bd. I geb. 20.—, Bd. II geb. 20.—, Bd. III geb. 18.—, Bd. IV geb. 18.—, Bd. V geb. 20.—.
- Storck K.**, Geschichte der Musik, 2 Bde., geb. 30.—.
- Suchier-Birch-Hirschfeld**, Gesch. der franz. Literatur, 2 Bde., geb. 20.—.
- Louis-Thuille**, Harmonielehre, 8. Aufl., geb. 10.—.
- Grundr. der Harmonielehre, 5. Aufl., geb. 6.50.
- Aufg. zur Harmonielehre, 5. Aufl., geb. 6.50.
- Schlüssel zur Harmonielehre, 4. Aufl., geb. 16.—.
- Vasari G.**, Lebensbeschr. der ausgez. Maler, Bildhauer und Architekten der Renaissance, geb. 7.50.
- Vogt Fr. u. M. Koch**, Gesch. d. deutschen Literatur, 3 Bde., geb. 36.—.
- Woermann K.**, Gesch. der Kunst aller Zeiten u. Völker, 6 Bde., geb. 84.—. Jeder Band einzeln geb. 14.—.
- Wölfflin**, Dürer 17.50, klass. Kunst 12.—, Renaissance-Barock, geb. 15.50.
- Kunstgeschichtl. Grundbegriffe, geb. 12.—.
- Zahn A. v.**, Anatom. Taschenbüchlein, 1.50.

Naturwissenschaft

Mathematik

(Lieferbar auch gegen bequeme monatliche Teilzahlung — ohne Aufschlag.)

- Bauer G.**, Vorlesungen über Algebra, 8.40, geb. 10.60.
- Beck**, Koordinaten-Geometrie, Bd. I 17.—, geb. 19.—.
- Bibl.**, Kleine mathem., stets komplett auf Lager, pro Bd. 1.20.
- Bieberbach**, Differentialgleichungen, 18.—, geb. 19.50.
- Funktionentheorie, Bd. I 6.—, geb. 8.—.
- Differentialrechnung, 3.40.
- Integralrechnung, 4.—.
- Blaschke**, Differentialgeometrie, I. Bd. 11.—, geb. 12.—. II. Bd. 8.50, geb. 10.—.
- Bremiker**, logar. trigon. Tafeln, geb. 1.50.
- Burkhardt H.**, Funktionstheoret. Vorlesungen, Bd. I¹ 6.—, geb. 7.20, Bd. I² 9.—, geb. 10.50, Bd. II 14.—, geb. 15.—.
- Carathéodory**, Reelle Funktionen, 15.60, geb. 18.—.

Kaufen Sie in der Hochschulbuchhandlung Max Hueber
Amalienstraße 79, gegenüber der Universität.

- Courant-Hilbert**, mathem. Physik, 22.50; geb. 24.—.
- Czuber E.**, Vorlesungen über Differential- u. Integralrechnungen, Bd. I 15.40, geb. 18.—, Bd. II 15.40, geb. 18.—.
— Einf. in die höhere Mathematik, geb. 12.—.
- Dölp**, Allg. z. Differential- und Integralrechnung, geb. 2.20.
- Dziobek V.**, Lehrbuch der analyt. Geometrie, Bd. I Analyt. Geometrie der Ebene, geb. 6.—, Bd. II Analyt. Geometrie des Raumes, geb. 6.—.
- Eddington**, Relativitätstheorie, 18.—, geb. 19.50.
- Forsyth A. D.**, Lehrbuch d. Differentialgleichungen, 20.—
- Fränkel**, Mengenlehre, 10.80.
- Fricke**, Analyt. Geometrie, kart. 3.60.
- Gans**, Vektoranalysis, kart. 3.—.
- Grundlehren der mathem. Wissenschaften** s. u. Einzeltitel
- Hahn-Tietze**, höhere Mathematik, geb. 20.—.
- Hurwitz-Courant**, Allgem. Funktionentheorie, 23.40, geb. 25.—.
- Jahnke u. Emde**, Funktionentafeln und Kurven, 8.—.
- Kerékjártó**, Topologie, 11.50, geb. 13.—.
- Kiepert**, Grundriß d. Differentialrechnung, 2 Bde., geb. 17.—
— Integralrechnung, Bd. I geb. 19.—, Bd. II geb. 5.—.
- Klein**, Elementarmathematik, I 15.—, geb. 16.50, II 15.—
geb. 16.50, III. —.—
— Höhere Geometrie 24.—, geb. 25.20.
— Entwicklung der Mathematik im 19. Jahrh., I 21.—
geb. 22.50.
- Kaeser**, Integralgleichungen, geb. 7.50.
- Knopp**, Unendliche Reihen, 27.—, geb. 28.—.
- Kowalewski G.**, Determinantentheorie, geb. 16.50.
- Küster F. W.**, Logarith. Rechentaf. f. Chemiker, Pharmaz. etc., 6.—.
- Lorentz-Schmidt**, Lehrbuch der Differential- u. Integralrechnung, 17.—, geb. 19.—.
- Madelung**, Math. Hilfsmittel des Physikers, 13.50, geb. 15.—.
- Mangoldt H. v.**, Einführ. in die höh. Mathematik, 3 Bde., geb. à 16.—.
- Müller**, Lehrb. d. darstell. Geometr., I geb. 12.20, II geb. 10.—.
- Nörlund**, Differenzenrechnung, 24.—, geb. 25.20.
- Osgood A. F.**, Lehrbuch der Funktionenlehre, I. Bd. 22.—, geb. 24.—, II¹. Bd. 8.—, geb. 10.—.
- Pasch-Dehn**, Neuere Geometrie, 16.50, geb. 18.—.
- Perron**, Algebra, Bd. I geb. 11.50, Bd. II geb. 9.50.
- Perry**, Höhere Mathematik für Ingenieure, geb. 18.—.
- Polya-Szegő**, Analysis I 15.—, geb. 16.50, II 18.—, geb. 19.50.
- Pringsheim**, Vorlesungen über Zahlen- und Funktionenlehre, Bd. I¹ geb. 15.—, Bd. I² geb. 11.—, Bd. I³ geb. 23.60, Bd. II¹ geb. 30.—.

Kaufen Sie in der Hochschulbuchhandlung Max Hueber
Amalienstraße 79, gegenüber der Universität.

- Rohn-Papperitz**, Lehrbuch der darstell. Geometrie, Bd. I, geb. 18.—, Bd. II geb. 7.20, Bd. III geb. 12.—.
- Runge**, Vektoranalysis, Bd. I 5.—, geb. 7.—.
- Runge-Koenig**, Numerisches Rechnen, 16.50, geb. 17.70.
- Salmon-Fiedler**, Analyt. Geometrie des Raumes, Bd. I geb. 23.—, Bd. II in Vorbereitung.
- Analyt. Geometrie der Kegelschnitte, Bd. I geb. 18.—, Bd. II geb. 17.—.
- Scheffers**, Lehrbuch d. darstell. Geometrie, I. Bd. geb. 14.—, II. Bd. geb. 18.—.
- Schlömilch**, Logarithmen, geb. 1.50.
- Schoenflies**, Analyt. Geometrie der Ebene und des Raumes, 15.—, geb. 16.50.
- Schrön**, 7stellige Logarithmen, Tafel I/III, geb. 15.—.
- Schouten**, Der Ricci-Kalkül, 15.—, geb. 16.20.
- Schrouka**, Elemente der höheren Mathematik, 6.—.
- Serret-Scheffers**, Bd. I, Differentialrechnung, geb. 22.—, Bd. II, Integralrechnung, geb. 20.—, Bd. III, Differentialgleichung, geb. 24.—.
- Speiser**, Theorie d. Gruppen von endl. Ordnung, 7.—, geb. 8.50.
- Vega**, Logarith.-trigonom. Handbuch, geb. 5.50.
- Weber u. Wellstein**, Enzyklop. der elementaren Mathematik, 3 Bde., in 4 Tln., geb. 76.—.
- Weitzel**, Unterrichtsbriefe, Bd. I, Stereometrie, Trigonometrie, geb. 9.—, Bd. II, Analysis, analyt. Geometrie etc., geb. 9.—.
- Whittaker**, Analyt. Dynamik der Punkte und starren Körper, 21.—, geb. 22.50.

Physik

- (Lieferbar auch gegen bequeme monatliche Teilzahlung — ohne Aufschlag.)
- Abraham-Föppl**, Theorie der Elektrizität, I geb. 15.—, II geb. 15.—.
- Christiansen C.**, Elemente d. theor. Physik, 16.—, geb. 18.—.
- Chwolson**, Lehrbuch d. Physik, geb. Bd. I¹ 14.50, Bd. I² 16.—, Bd. II¹ 7.50, Bd. II² 34.—, Bd. III¹ 17.50, Bd. III² 18.—.
- Dingler**, Physik und Hypothese, (6.—) 3.—,
— Grundlagen der Physik (8.—) 4.—.
- Drude P.**, Lehrbuch der Optik. Zur Zeit vergriffen.
- Ebert H.**, Lehrbuch der Physik, Bd. I geb. 21.50, Bd. II¹ geb. 23.50, Bd. II² geb. 16.50.
- Graetz L.**, Komp. der Physik, geb. 12.50.
— Elektrizität, 11.—.
— Abriß der Elektrizität, 5.—.
- Grimsehl E.**, Lehrbuch der Physik, I geb. 28.—, II geb. 19.—.
- Guttman W.**, Grundriß der Physik für Mediziner, geb. 6.—.

Kaufen Sie in der Hochschulbuchhandlung Max Hueber
Amalienstraße 79, gegenüber der Universität.

- Haas**, Einführung i. d. theor. Physik, I geb. 9.—, II geb. 10.—.
- Handbuch der Physik.** Hrsg. v. H. Geiger und K. Scheel. Bd. I:
 Geschichte d. Physik. Vorlesungstechnik, 31.50, geb. 33.60.
 — Bd. II: Elementare Einheiten u. ihre Messung, 39.60, geb. 42.—.
 — Bd. III: Mathematische Hilfsmittel in der Physik.
 — Bd. IV: Allgemeine Grundlagen der Physik.
 — Bd. V: Grundlagen der Mechanik. Mechanik der Punkte und starren Körper.
 — Bd. VI: Mechanik der elastischen Körper.
 — Bd. VII: Mechanik der flüssigen u. gasförmigen Körper.
 — Bd. VIII: Akustik.
 — Bd. IX: Theorien der Wärme, 46.50, geb. 49.20.
 — Bd. X: Thermische Eigenschaften der Stoffe, 35.40, geb. 37.50.
 — Bd. XI: Anwendung d. Thermodynamik, 34.50, geb. 37.20.
 — Bd. XII: Theorien der Elektrizität und des Magnetismus. Elektrostatik.
 — Bd. XIII: Elektrizitätsbewegungen in fest. u. flüss. Körpern.
 — Bd. XIV: Elektrizitätsbewegung in Gasen.
 — Bd. XV: Magnetismus. Elektromagnetisches Feld.
 — Bd. XVI: Apparate und Meßmethoden für Elektrizität u. Magnetismus.
 — Bd. XVII: Elektrotechnik.
 — Bd. XVIII: Geometrische Optik. Optische Konstanten. Optische Instrumente.
 — Bd. XIX: Herstellung und Messung des Lichtes.
 — Bd. XX: Natur des Lichtes.
 — Bd. XXI: Licht und Materie.
 — Bd. XXII: Elektronen. Atome. Moleküle, 42.—, geb. 44.70.
 — Bd. XXIII: Quanten, 57.—, geb. 59.70.
 — Bd. XXIV: Negative und positive Strahlen. Zusammenhängende Materie.
- Kohlrausch F.**, Lehrbuch der Physik, geb. 25.—.
 — Kl. Leitfaden der pr. Physik, geb. 9.—.
- Lecher R.**, Lehrbuch der Physik, geb. 13.—.
- Lommel E. v.**, Experimentalphysik, geb. 9.90.
- Mach**, Physikal. Optik, geb. 13.50.
 — Prinzip der Wärmelehre, geb. 12.—.
- Müller-Prange**, Allgem. Mechanik, geb. 12.—.
- Ostwald-Luther**, Physikalische Messungen, geb. 35.—.
- Planck M.**, Vorlesungen über Thermodynamik, geb. 11.50
 — Theorie der Wärmestrahlung, geb. 8.40.
 — Allg. Mechanik, geb. 5.50.
 — Einführung in die Theorie der Elektrizität, geb. 5.50.
 — Mechanik deformierbarer Körper, geb. 5.50.

Kaufen Sie in der Hochschulbuchhandlung Max Hueber
 Amalienstraße 79, gegenüber der Universität.

- Riecke E., Lehrb. d. Experimentalphysik, Bd. I geb. 14.—,
Bd. II in Vorbereitung.
Schaefer Cl., Einführung in die theor. Physik, Bd. I geb.
24.50, Bd. II¹ geb. 16.20.
Scheiner J., Populäre Astrophysik, geb. 15.—.
Seeliger, Aufg. a. d. theor. Physik, geb. 6.25.
Sommerfeld, Atombau und Spektrallinien, geb. 25.—.
Warburg E., Lehrbuch der Experimentalphysik, geb. 9.—.
Wehnelt, Handfertigkeitpraktikum, geb. 6.25.
Weinhold, Physikal. Demonstrationen, 30.—, geb. 33.—.
Wien, Aus der Welt der Wissenschaft, geb. 8.—.

Chemie

(Lieferbar auch gegen bequeme monatliche Teilzahlung —
ohne Aufschlag.)

- Arnold C., Repetitorium der Chemie, geb. 9.60.
— Abriß der allg. und physikal. Chemie, geb. 5.—.
Berntshen A., Lehrbuch der organ. Chemie, geb. 12.—.
Le Blanc M., Lehrbuch der Elektrochemie, geb. 13.—.
Braun, Lehrb. d. organ. Chemie, geb. 24.—.
Buchner, Lehrbuch der Farbenchemie, geb. 24.—.
Chemiker-Kalender 1927, 2 T., geb. 18.—.
Damann K., Kurzes Repetitorium der organ. Chemie, geb. 5.20.
Diels O., Einführung in die organ. Chemie, geb. 13.—.
— Anorgan. Experimentalchemie, 9.—, geb. 10.50.
Eggert I., Lehrb. d. physikal. Chemie, geb. 26.—.
Ehrenberg, Bodenkolloide, 24.—, geb. 27.—.
Ephraim, Anorg. Chemie, 15.—, geb. 18.—.
Eucken, Grundriß der physikal. Chemie, geb. 15.—.
Fierz-David, Farbenchemie, geb. 14.—.
Fischer B., Lehrb. d. Chemie für Pharmaz., 28.50, geb. 31.20.
Förster, Elektrochemie wässriger Lösungen, 29.—, geb. 32.—.
Frerichs C., Leitfaden der anorgan. u. organ. Chemie, 12.—,
geb. 14.40.
Fresenius E., Anleitung zur qual. chem. Analyse, 17. Aufl.,
geb. 25.—.
Gattermann L., Praxis des organ. Chemikers, geb. 15.—.
Georgievics G. v., Lehrbuch der Farbenchemie, 12.—.
Graebe, Geschichte der organ. Chemie, Bd. I 13.—, geb. 16.—.
Grube, Ausgew. Elektrochemie, Bd. I 6.—, geb. 7.50.
Gutbier, Lehrbuch der qualit. Analyse, geb. 9.—.
Gutbier-Birkenbach, Anleitung zur Maßanalyse, geb. 3.—.
— Gewichtsanalyse, geb. 3.—.
Henle F. W., Anleitung f. d. organ.-präparat. Praktikum, 3.75.
Henrich, Gang der qualit. Analyse, 2.40.
— Theorien der organ. Chemie, 17.50.

Kaufen Sie in der Hochschulbuchhandlung Max Hueber
Amalienstraße 79, gegenüber der Universität.

- Herz**, Leitfaden der theoretischen Chemie, 10.—, geb. 13.—.
- Hoerber**, Physikal. Chemie der Zelle u. d. Gewebe, 2 Tle. in 1 Band, geb. 35.—.
- Hofmann K.**, Lehrbuch der anorgan. Chemie, geb. 20.—.
- Holleman A. F.**, Lehrbuch der organ. Chemie, geb. 20.—.
- Lehrbuch der anorgan. Chemie, geb. 20.—.
- Einf. Versuche a. d. Gebiete der organ. Chemie, geb. 2.50.
- Junowski E.**, Komm. f. d. prakt. Arbeit i. chem. Laborat., 2.—.
- Kisch**, Fachausdrücke der physikal. Chemie, 4.—.
- Klein J.**, Chemie, anorgan. Teil (Götschen 37), 1.50.
- organ. Teil (Götschen 38), 1.50.
- Knoevenagel G.**, Praktikum d. anorgan. Chemikers, geb. 12.20.
- Koenig**, Warenlexikon, geb. 20.50.
- Küster F. W.**, Logarithm. Rechentafeln für Chemiker, 6.—.
- **Thiel**, Lehrbuch der allgem. physikal. Chemie, Bd. I geb. 21.—, Bd. II geb. 25.—.
- Lange**, Chem.-techn. Vorschriften, Bd. I geb. 45.—, Bd. II geb. 40.—, Bd. III geb. 50.—.
- Medicus L.**, Anleitung zur qualit. Analyse, kart. 3.60.
- Anleitung zur Maßanalyse, kart. 3.60.
- Anleitung zur Gewichtsanalyse, kart. 3.60.
- Techn.-chem. Analyse, kart. 2.40.
- Meyer**, Im Vorexamen, geb. 3.—.
- Meyer-Jacobsen**, Lehrbuch der organ. Chemie, I¹ geb. 30.—, I² geb. 44.—, II¹ geb. 39.—, II² geb. 20.—, II³ geb. 47.—.
- Möhlau-Bucherer**, Farbenchem. Praktikum, geb. 22.—.
- Nernst W.**, Theoret. Chemie, geb. 50.—.
- Oppenheimer C.**, Grundriß der organ. Chemie, geb. 3.—.
- Grundriß der anorgan. Chemie, geb. 5.10.
- Ost H.**, Lehrbuch der chem. Technologie, geb. 15.—.
- Ostwald W.**, Grundriß der allg. Chemie, 7. Aufl., geb. 9.—.
- Grundlinien der anorgan. Chemie, 5. Aufl., geb. 12.50.
- Wiss. Grundlagen der analyt. Chemie, 7. Aufl., kart. 5.—.
- Die Welt der vernachlässigten Dimensionen, kart. 6.—.
- Plotnikow**, Lehrbuch der Photochemie, 18.—, geb. 20.—.
- Grundriß der Photochemie, 4.—, geb. 5.—.
- Remsen-Seubert**, Anorgan. Chemie, geb. 5.—.
- Richter V. v.**, Lehrbuch der anorgan. Chemie, 8.—, geb. 10.—.
- Röttgers**, Nahrungsmittelchemie, Bd. II, geb. 55.—.
- Schmidt E.**, Ausführl. Lehrbuch der pharmaz. Chemie, Bd. I geb. 42.50, Bd. II¹ geb. 40.—, Bd. II² geb. 53.—.
- Schmidt Jul.**, Organ. Chemie, 27.60, geb. 31.20.
- Smith**, Anorgan. Chemie, geb. 8.—.
- Stahler**, Anorgan. Chemie, geb. 6.50.
- Trautz**, Lehrbuch der Chemie, Bd. I Stoffe, geb. 17.50, Bd. II Zustände, geb. 22.—, Bd. III Umwandlungen, geb. 42.50.

Kaufen Sie in der Hochschulbuchhandlung Max Hueber
Amalienstraße 79, gegenüber der Universität.

- Treadwell E. P.**, Tabellen zur qualit. Analyse, 3.—
 — Lehrbuch der qualit. Analyse, geb. 13.—
 — Lehrbuch der quant. Analyse, geb. 8.—
Vanino, Handbuch der präpar. Chemie, Bd. I 25.—, geb. 28.—, Bd. II 26.30, geb. 29.30.
Walker, Physikal. Chemie, 2. Aufl., geb. 12.—
Weinland, Maßanalyse, 5.—
 — Gewichtsanalyse, 2.—
 — Darstellung anorg. Präparate, 2.40, geb. 4.20.
Werner Pfeiffer, Neuere Anschauungen a. d. Gebiet der anorgan. Chemie, geb. 16.—

Gesteinskunde / Geologie.

(Lieferbar auch gegen bequeme monatliche Teilzahlung — ohne Aufschlag.)

- Born**, Allgem. Geologie und Stratigraphie, 4.—
Brauns D. R., Mineralogie, 1.50.
Dacqué, Geologie, 2 Bde., 3.—
Gossner, Mineralogie, geb. 15.—
Groth-Mieleitner, Mineralog. Tabellen, geb. 5.50.
 — Elemente der phys.-chem. Kristallographie, geb. 18.—
Kayser, Abriß d. allgem. u. stratigraphischen Geologie, geb. 26.40.
 — Lehrbuch der Geologie, 4 Bde., I geb. 28.70, II geb. 18.70, III geb. 24.—, IV geb. 30.—
Klockmann, Lehrbuch der Mineralogie, geb. 23.—
Linck G., Tabellen zur Gesteinskunde, geb. 2.50.
 — Grundriß der Kristallographie, 11.—, geb. 13.—
Rinne A., Prakt. Gesteinskunde, geb. 14.50.
Salomon, Grundzüge der Geologie, I. Bd. 15.—
Tornquist, Grundzüge der allgemeinen Geologie, geb. 10.50.
Tschermak G., Lehrbuch der Mineralogie, geb. 20.—
Walter S., Vorschule der Geologie, 3.50.
Weinschenk E., Petrographisches Vademekum, geb. 5.80.
Weisbach A., Tabelle zur Bestimmung der Mineralien, 5.50.

Zoologie und Menschenkunde.

(Lieferbar auch gegen bequeme monatliche Teilzahlung — ohne Aufschlag.)

- Boas**, Lehrbuch der Zoologie, 14.—, geb. 16.—
Brohmer, Fauna von Deutschland, geb. 10.—
Bromann, Grundriß der Entwicklungsgeschichte des Menschen, geb. 15.—
Claus-Grobhen, Lehrbuch der Zoologie, geb. 12.—
Corning, Entwicklungsgeschichte des Menschen, geb. 30.—
Doflein E., Lehrbuch der Protozoenkunde, in Vorb.

Kaufen Sie in der Hochschulbuchhandlung Max Hueber
 Amalienstraße 79, gegenüber der Universität.

- Goldschmitt R.**, Einführ. in die Vererbungswissensch., geb. 18.—
Hertwig O., Lehrbuch der Entwicklungsgeschichte, 15.—
 — Allg. Biologie, 10.—, geb. 12.50.
 — Elemente der Entwicklungslehre, 7.—, geb. 9.—
 — K., Lehrbuch der Zoologie, geb. 18.—
Kühn, Zoologie, 2. Aufl., Lwd. 15.—
Kükenthal W., Leitfad. f. d. zoologische Praktikum, br. 5.40,
 geb. 7.40.
Michaelis, Entwicklungsgesch. d. Menschen, geb. 6.—
Schmeil, Lehrbuch der Zoologie, geb. 9.—
Selenka F., Zoolog. Taschenbuch, 2 Bde., 6.—
Wiedersheim R., Vergl. Anatomie der Wirbeltiere, in Arbeit.
 — Einführung in die vergl. Anatomie der Wirbeltiere, in
 Vorbereitung.
Zittel K., Grundz. d. Paläontologie, I. geb. 16.50, II geb. 16.50.

Botanik.

- (Lieferbar auch gegen bequeme monatliche Teilzahlung —
 ohne Aufschlag.)
Czapek F., Biochemie der Pflanzen, Bd. I 18.—, geb. 20.—,
 Bd. II 18.—, geb. 20.—, Bd. III 27.—, geb. 30.—
Garcke A., Illustr. Flora von Deutschland, geb. 5.50.
Giesenhagen K., Lehrbuch der Botanik, geb. 11.—
Graebner, Taschenbuch zum Pflanzenbestimmen, geb. 4.80.
Hansen A., Repetitorium der Botanik, geb. 5.—
Hegi-Dunzinger, Alpenflora, geb. 7.—
Jost L., Vorlesungen über Pflanzenphysiologie, in Vorber.
Molisch, Pflanzenphysiologie, 6.—, geb. 8.—
 — Anatomie der Pflanze, 6.50, geb. 8.—
Palladin, Pflanzenanatomie, 4.40, geb. 5.—
 — Pflanzenschutz, 3.—
Prantl K., Lehrbuch der Botanik, geb. 7.50.
Schmeil-Fitschen, Flora von Deutschland, geb. 3.60.
 — Lehrbuch der Botanik, geb. 6.—
Straßburger E., Botan. Praktikum, 15.—, geb. 17.—
 — Kl. botan. Praktikum, 6.—, geb. 7.—
 — Lehrbuch der Botanik, 9.—, geb. 11.—
Vollmann, Flora von Bayern, geb. 17.60.
Wünsche-Abromeit, Pflanzen Deutschlands, geb. 7.20.

Tierheilkunde — Tierzucht

- (Lieferbar auch gegen bequeme monatliche Teilzahlung —
 ohne Aufschlag.)
Adametz, Lehrbuch der allgem. Tierzucht, geb. 31.—
Albrechtsen, Unfruchtbarkeit des Rindes, 2. Aufl., 3.20.

Kaufen Sie in der Hochschulbuchhandlung Max Hueber
 Amalienstraße 79, gegenüber der Universität.

- Bertelsmeyer**, Ziegenkrankheiten, 1.50.
Biedenbach H., Lehrbuch der Tierzucht, geb. 3.—.
Bongert, Bakteriologische Diagnostik der Tierseuchen,
6. Aufl., geb. 16.—.
Bonnet R., Lehrbuch der Entwicklungsgesch., 4. Aufl., geb.
12.—.
Born u. Möller, Handbuch d. Pferdekunde, 8. Aufl., geb. 13.—.
Buch, Praktikum d. pathol. Anatomie f. Tierärzte, 5. Aufl.
geb. 4.—.
Dettweiler u. Müller, Lehrbuch der Schweinezucht mit An-
hang: Krankheiten des Schweines, geb. 24.—.
Disselhorst R., Anatomie u. Physiologie der großen Haus-
säugetiere, 5. Aufl., geb. 10.—.
— Beurteilungslehre des Pferdes, geb. 4.—.
— Herdekrankheiten, geb. 4.—.
— Tierseuchen, 2. Aufl., geb. 4.—.
Dürigen B., Geflügelzucht, Bd. I Arten und Rassen, 4./5. Aufl.,
geb. 16.—. Bd. II Haltung, Züchtung und Nutzung des Ge-
flügels, 4./5. Aufl., geb. 25.—.
— **Pribyls**, Leitfaden der Geflügelzucht, 9. Aufl., geb. 4.—.
Duerst, Beurteilung des Pferdes, geb. 16.60.
— Taschenbuch der Pferdebeurteilung, geb. 3.40.
Ellenberger W., Handbuch der vergl. mikroskop. Anatomie der
Haustiere, 3 Bde., pro Bd. geb. 20.—.
— u. **Schleunert**, Lehrbuch der vergl. Physiologie der Haus-
tiere, 2. Aufl., geb. 16.—.
— u. **Baum**, Lehrbuch der topogr. Anatomie des Pferdes,
geb. 22.—.
— Topograph. Anatomie des Pferdes, Bd. I Gliedmaßen,
geb. 14.50, Bd. II Kopf und Hals, geb. 17.50, Bd. III
Rumpf, vergriffen.
— System und topograph. Anatomie des Hundes, geb. 32.—.
— Handbuch der vergleich. Anatomie der Haustiere, 15.
Aufl., br. 40.50, geb. 45.—.
— **Schütz**, Jahresbericht der Veterinär-Medizin, Jahrgang
39/40, 1923, br. 20.—.
— u. **Trautmann**, Grundriß der vergl. Histologie der Haus-
säugetiere, 5. Aufl., geb. 12.—.
Ernst, Grundriß der Milchhygiene für Tierärzte, 2. Aufl. in
Vorbereitung.
Franck u. Albrecht, Handbuch der tierärztlichen Geburts-
hilfe, 6. Aufl., geb. 18.—.
Frei, Prophylaxis der Tierseuchen, geb. 6.—.
— Sterilität der weibl. Haustiere, geb. 9.60.
Frick, Tierärztliche Operationslehre, 5. Aufl., geb. 12.—.

Kaufen Sie in der Hochschulbuchhandlung Max Hueber
Amalienstraße 79, gegenüber der Universität.

- Fröhner**, Komp. der spez. Pathologie und Therapie für Tierärzte, 3. Aufl., br. 6.60, geb. 9.30.
- Lehrbuch der Arzneimittellehre für Tierärzte, 12. Aufl., br. 13.70, geb. 16.70.
 - Lehrbuch der Arzneiverordnungslehre für Tierärzte, 5. Aufl., br. 7.40, geb. 10.40.
 - Lehrbuch der allg. Therapie für Tierärzte, 5. Aufl., br. 6.30, geb. 8.70.
 - Lehrbuch der Toxikologie für Tierärzte, 4. Aufl., br. 9.50, geb. 12.—.
 - Lehrbuch der klinischen Untersuchungsmeth. für Tierärzte, 6. Aufl., br. 22.—, geb. 25.50.
 - Lehrbuch der gerichtl. Tierheilkunde, 5. Aufl., geb. 9.50.
 - u. **Silbersiepe**, Kompendium d. spez. Chirurgie für Tierärzte, 6. Aufl., br. 22.—, geb. 25.50.
 - u. **Zwick**, Lehrbuch d. spez. Pathologie u. Therapie der Haustiere, 9. Aufl., Bd. I br. 30.50, geb. 34.—. Bd. II, 1. Hälfte, br. 19.40. Bd. II, 2. Hälfte, im Druck.
- Gläßer**, Krankheiten des Schweines, br. 23.—, geb. 25.—.
- Görte**, Hufbeschlag, 6. Aufl., geb. 2.—.
- Hansen J.**, Lehrbuch der Rinderzucht, 2./3. Aufl., geb. 18.—.
- Harms**, Lehrbuch d. tierärztl. Geburtshilfe, 6. Aufl., geb. 24.—.
- Haubners** landwirtschaftl. Tierheilkunde, 20. Aufl., geb. 14.—.
- Heyne J.**, Schafzucht, 4. Aufl., geb. 3.80.
- Hutyra u. Marek**, Orient. Rinderpest, br. 8.—.
- Spez. Pathologie u. Therapie d. Haustiere, 3 Bde., 6. Aufl., geb. 56.—.
- Jakob**, Diagnose u. Therapie der inn. Krankheiten des Hundes, geb. 33.—.
- Tierärztl. Augenheilkunde, br. 14.—, geb. 16.50.
 - Tierärztl. Pharmakotherapie, br. 10.—, geb. 12.50.
- Joest**, Spez. pathol. Anatomie der Haustiere, Bd. I Mund etc., Magen, Darm, Neuaufl. in Vorber. Bd. II Leber etc., Nervensystem, geb. 19.—. Bd. III, 1. Hälfte, Drüsen, Geschlechtsorgane etc., br. 13.—. Bd. III, 2. Hälfte, Haut, Atmungsorgane, Pleura, br. 21.—.
- Johnes**, Fleischbeschauer, 4. Aufl., geb. 6.—.
- Trichinenschauer, 12. Aufl., geb. 3.50.
- Kaiser**, Hygiene, br. 1.20.
- Kellner O.**, Ernährung der landwirtschaftl. Nutztiere, 10. Aufl., im Druck.
- Grundzüge der Fütterungslehre, 7. Aufl., geb. 5.—.
- Kitt**, Lehrbuch d. path. Anatomie d. Haustiere, Bd. I geb. 23.40. Bd. II geb. 32.40. Bd. III geb. 47.40.
- Lehrbuch der allg. Pathologie für Tierärzte, 5. Aufl., br. 23.10, geb. 26.10.

Kaufen Sie in der Hochschulbuchhandlung Max Hueber
Amalienstraße 79, gegenüber der Universität.

- Wandtafeln über Tierseuchen, Maul- und Klauenseuche, 9.50.
- Maul- und Klauenseuche 1.60.
- Klimmer M.**, Veterinärhygiene. Bd. I Gesundheitspflege, 4. Aufl., geb. 17.—. Bd. II Fütterungslehre, 4. Aufl., geb. 13.—. Bd. III Allg. Seuchenlehre, 4. Aufl., geb. 25.—.
- Krafft G.**, Tierzuchtlehre, 12. Aufl., geb. 6.50.
- Kronacher C.**, Allg. Tierzucht in 6 Abteilungen (auch einzeln zu beziehen), geb. 68.50.
- Kroon**, Altersbestimmung, br. 5.—, geb. 6.50.
- Lindhorst u. Drahn**, Praktikum d. tierärztl. Geburtshilfe, 3. Aufl., geb. 9.60.
- Malkmus**, Handbuch der gerichtl. Tierheilkunde, geb. 25.—.
- Marek J.**, Lehrbuch der klinischen Diagnostik der inneren Krankheiten der Haustiere, 2. Aufl., geb. 23.—.
- Martin P.**, Lehrbuch der Anatomie der Haustiere. 2. Aufl., Bd. I Allg. und vergl. Anatomie, geb. 32.—. Bd. II¹ Anatomie des Bewegungsapparates des Pferdes, geb. 7.—. Bd. II² Eingeweide etc., Sinn- und Hautorgane des Pferdes, geb. 9.—. Bd. III Vergl. Anatomie des Bewegungsapparates der Säuger und des Menschen, geb. 25.—.
- Meyer E.**, Schweinezucht, 9. Aufl., geb. 4.—.
- Michaelis**, Entwicklungsgesch. d. Menschen, geb. 6.—.
- Mittag**, Kastration der Hähne, br. 1.—.
- Möller H.**, Hufkrankheiten des Pferdes, 5. Aufl., geb. 10.—.
- Klin. Diagnostik d. äuß. Krankheiten d. Haustiere, 6. Aufl., br. 7.—, geb. 8.90.
- Lehrbuch d. Chirurgie für Tierärzte, Bd. I, 5. Aufl., br. 10.80, geb. 13.20. Bd. II, 6. Aufl., 22.70, geb. 25.10.
- Moser-Gutenäcker**, Huf- und Klauenbeschlag, geb. 7.80.
- Müller S.**, Handbuch der Arzneiverordnungslehre für Tierärzte, geb. 7.—.
- Krankheiten des Hundes, 3. Aufl., geb. 15.—.
- Der gesunde Hund, 4. Aufl., geb. 3.20.
- Der kranke Hund, 5. Aufl., geb. 3.80.
- Nevermann**, Tierärztl. Gutachten, geb. 4.50.
- Oettingen B. v.**, Grundzüge der Pferdezucht, geb. 10.—.
- Oldenburg F.**, Anleitung zur Pferdezucht, 5. Aufl., geb. 4.—.
- Oppermann**, Schafkrankheiten, geb. 8.25.
- Sterilität der Haustiere, 3.75.
- Pfeiffer**, Operationskursus für Tierärzte, 8. Aufl., geb. 4.50.
- Pusch G.**, Beurteilung des Rindes, 3. Aufl., geb. 12.—.
- Ramm**, Deutsche Hochzuchten. Bd. I Rinderhochzuchten, kart. 4.80. Bd. II Pferdehochzuchten, kart. 4.80. Bd. III Schweinehochzuchten, kart. 4.80. Bd. IV Schafhochzuchten, kart. 4.80.

Kaufen Sie in der Hochschulbuchhandlung Max Hueber
Amalienstraße 79, gegenüber der Universität.

- Regenbogen**, Arzneimittellehre, 4. Aufl., br. 11.30.
 — Grundriß der Arzneiverordnungslehre, 3. Aufl., in Vorber.
Richter, Beruf des Tierarztes, br. —.50.
 — Ursachen und Behandlung der Unfruchtbarkeit des Rindes, br. —.80.
Röder O., Chirurg. Operationstechnik, 2. Aufl., geb. 5.—.
Schmaltz, Atlas der Anatomie des Pferdes. II. Teil, Topograph. Myologie, 3./4. Aufl., geb. 24.—. IV. Bd. geb. 32.—.
 — Geschlechtsleben der Haussäugetiere, 3. Aufl., br. 12.—, geb. 15.—.
Schneidemühl G., Lage der Eingeweide bei den Haussäugetieren, 3. Aufl., geb. 7.—.
Schwarznecker-Frölich, Pferdezucht, 6. Aufl., Lwdbd. 26.—.
Standfuß, Bakteriolog. Fleischschau, kart. 3.—.
Tapken A., Geburtshilfe, 5. Aufl., geb. 3.60.
Tierärztlicher Kalender v. S. Mayr, geb. 7.50.
Triepel, Anatomische Namen, 3.30.
Übele, Handlexikon der tierärztlichen Praxis, I geb. 26.—.
Weber, Krankheiten des Rindes, 18.—, geb. 20.—.
Weiser, Tierärztl. Röntgenkunde, geb. 4.20.
Wester, Eierstock und Ei-Befruchtung und Unfruchtbarkeit bei den Haustieren, br. 4.—.
Wildorff G., Ziegenzucht, 3. Aufl., geb. 8.—.
 — Schweiz. Saanenziege, 3. Aufl., 2.—.
Zeitfragen, Tierzüchterische, Heft 1, Zwölf Vorträge, 3.—. Heft 2, Hansen, Kontrollvereinswesen, 2.—.
Zietschmann, Lehrbuch d. Entwicklungsgeschichte d. Haustiere, geb. 21.—.

Medizin

(Lieferbar auch gegen bequeme monatliche Teilzahlung — ohne Aufschlag.)

- Aschoff**, pathol. Anatomie, 2. Bde., geb. 33.—.
Axenfeld, Lehrbuch der Augenheilkunde, geb. 17.—.
Bier-Braun-Kümmel, Chirurgische Operationslehre, 5 Bde., geb. 225.—.
Bleuler, Lehrbuch der Psychiatrie, geb. 15.—.
Braus, Anatomie, I geb. 24.—, II geb. 24.—.
Brösicke, Anatomie, geb. 20.—.
 — Repetitorium anatomicum, geb. 10.—.
Brühl, Lehrb. und Atlas der Ohrenheilkunde, geb. 14.—.
Bumke, Lehrb. der Geisteskrankheiten, geb. 36.—.
 — Psychol. Vorlesungen, 4.—.
Bumm, Grundriß zum Studium der Geburtshilfe, geb. 30.—.
Corning, Topographische Anatomie, geb. 15.—.

Kaufen Sie in der Hochschulbuchhandlung Max Hueber
 Amalienstraße 79, gegenüber der Universität.

- Dieudonné u. Weichardt**, Immunität, Schutzimpfung und Serumtherapie, geb. 11.70.
- Düderlein**, Geburtshilfl. Operationskurs, kart. 3.60.
- Düderlein-Kroenig**, Operative Gynäkologie, I geb. 60.—.
- Dornblüth**, Klinisches Wörterbuch, geb. 7.50.
- Du Bois-Reymond**, Physiologie, geb. 14.—.
- Feer**, Lehrbuch der Kinderheilkunde, geb. 14.—.
- FeBler-Mayer**, Allgem. Chirurgie in Frage u. Antwort, 6.—.
- Fischer**, Sektionskurs, geb. 8.—.
- Fuchs E.**, Lehrb. der Augenheilkunde, geb. 16.—.
- Fuchs**, Physiolog. Praktikum für Mediziner, geb. 8.—.
- Geigel**, Lehrbuch der Herzkrankheiten, 11.—.
- Lehrbuch der Lungenkrankheiten, geb. 12.—.
- Gierke**, Taschenbuch der pathol. Anatomie, 2 Tle., kart. 8.—.
- Grashey**, Atlas typ. Röntgenbilder, v. norm. Mensch., geb. 20.—.
- Atlas chirurg. pathol. Röntgenbilder, geb. 24.—.
- Groedel**, Lehrb. und Atl. der Röntgendiagnostik der inneren Medizin, 2 Bde., geb. 56.—.
- Grünwald**, Krankheiten der Mundhöhle, des Rachens und der Nase, 2 Bde., geb. 22.—.
- Lehrbuch der Kehlkopfkrankheiten und Atlas der Laryngoskopie, geb. 14.—.
- Guttman**, Mediz. Terminologie, geb. 13.50.
- Grundriß der Physik, geb. 6.—.
- Herxheimer**, Patholog. Anatomie, geb. 18.—.
- Hildebrand**, Chirurg. topograph. Anatomie, geb. 13.50.
- Hirschel**, Lokalanästhesie, kart. 6.—.
- Hoffmann**, Diagnostik und Therapie der Erkrankungen des Herzens und der Gefäße, geb. 18.—.
- Hohmann**, Fuß und Bein, kart. 10.50.
- Klewitz**, Lehrb. d. Ernährungstherapie f. innere Krankheiten, geb. 7.50.
- Klin. Lehrkurse der M. med. Wochenschrift.**
- I. **Morawitz**, Blutkrankheiten in der Praxis, 2.—, geb. 3.—.
- II. **Curschmann**, Nervenkrankheiten, 4.50, geb. 6.—.
- III. **Blümel**, Tuberkulose-Rüstzeug, 2.—, geb. 3.—.
- IV. **Umber**, Stoffwechselkrankheiten, 3.60, geb. 4.60.
- V. **Lange**, Behandlung der Knochenbrüche durch d. prakt. Arzt, 3.50, geb. 4.50.
- Kraepelin**, Einführ. in psychiatr. Klinik, 3 Bde. geb. 28.40.
- Kranz**, Orthodontie, geb. 14.50.
- Kromayer**, Repetitorium der Haut- und Geschlechtskrankheiten, geb. 2.80.
- Lange**, Lehrbuch der Orthopädie, geb. 12.—.
- Lange**, Lehrbuch der Ohren-, Nasen- und Kehlkopfkrankheiten, geb. 18.—.

Kaufen Sie in der Hochschulbuchhandlung Max Hueber
Amalienstraße 79, gegenüber der Universität.

- Leix**, Zahnärztliche Röntgenologie, kart. 3.—.
Lexer, Lehrbuch der allg. Chirurgie, 2 Bde., geb. 24.—.
Marwedel, Atlas und Grundriß der allg. Chirurgie, geb. 12.—.
Mayrhofer, Praxis der Zahnextraktion, geb. 3.—.
Melchior-Küttner, Grundr. der allg. Chirurgie, geb. 15.—.
Menge-Opitz, Handbuch der Frauenheilkunde, geb. 15.—.
Mering, Lehrbuch der inneren Medizin, 2 Bde., geb. 28.—.
Miehe, Taschenbuch der Botanik, 2 Bde., 5.25.
Mracek-Jesioneck, Atlas und Grundriß der Hautkrankheiten,
 geb. 22.—.
Mulzer, Diagnose und Therapie der gonorrhöischen Erkrankun-
 gen, 4.20.
Oppenheimer, Biochemie, geb. 12.—.
Port-Euler, Lehrbuch der Zahnheilkunde, geb. 21.—.
Prausnitz, Grundzüge der Hygiene, geb. 16.50.
Rauber-Kopsch, Lehrbuch der Anatomie, I 8.—, II 11.—,
 III 15.—, IV 13.—, V/VI 16.—.
Riecke, Lehrbuch der Haut- und Geschlechtskrankheiten,
 geb. 20.—.
Rietschel, Atlas und Lehrb. der Kinderheilkunde, geb. 24.—.
Romberg, Lehrbuch der Krankh. des Herzens und der Blut-
 gefäße, geb. 18.70.
Roth, Klinische Terminologie, geb. 11.40.
Schaeffer, Atlas und Grundriß der Lehre vom Geburtsakt,
 geb. 10.—.
Schenck-Gürber, Physiologie, geb. 11.50.
Schlomer, Leitfaden der klinischen Psychiatrie, 4.—.
Schmieden, Chirurg. Operationskurs, geb. 18.—.
Schmidt, Klinik der Darmkrankheiten, geb. 24.—.
Schultz — du Bois-Reymond, Kompend. d. Physiologie, 6.60.
Schulz, Praktikum der physiologischen Chemie, geb. 3.—.
Selfert-Müller, Taschenb. d. med. klin. Diagnostik, geb. 7.50.
Selenka-Goldschmidt, Zoolog. Taschenbuch, kart. 6.—.
Sobotta, Atlas der deskriptiven Anatomie d. M. I 20.—,
 Text 7.—, II 16.—, Text 6.—, III geb. 27.50, Text 13.—.
Spalteholz, Handatlas der Anatomie, I geb. 15.—, II geb.
 15.—, III geb. 20.—.
Stöhr, Lehrb. der Histologie, geb. 10.50.
Strümpell, Lehrbuch der speziellen Pathologie und Thera-
 pie, 2 Bde., geb. 58.—.
Sultan, Grundriß und Atlas der speziellen Chirurgie, 2 Bde.,
 geb. je 16.—.
Tappeiner, Lehrbuch der Arzneimittellehre, geb. 10.—.
 — Allg. Chirurgie, kart. 3.—.
Tigerstedt, Lehrbuch der Physiologie, geb. 18.—.

Kaufen Sie in der Hochschulbuchhandlung Max Hueber
 Amalienstraße 79, gegenüber der Universität.

- Toldt**, Anatom. Atlas, I geb. 13.50, II geb. 9.30, III geb. 11.40.
Triepel, Anatom. Namen, 3.30.
Tuchel, Organ. Chemie, 1.—.
 — Anorgan. Chemie, 1.—.
 — Pharmakologie und Toxikologie, 3.—.
 — Geburtshilfe und Gynäkologie, 3.—.
 — Physiologie und physiologische Chemie, 3.50, geb. 4.—.
 — Physik, 1.—.
Weiß, Biophysik, geb. 10.80.
Weygandt, Erkennung der Geisteskrankheiten, geb. 10.—.
Wullstein-Wilms, Lehrb. der Chirurgie, 2 Bde., geb. 27.—.
Zuckerkancl, Chirurgische Operationslehre, geb. 14.—.

Theologie

(Lieferbar auch gegen bequeme monatliche Teilzahlung — ohne Aufschlag.)

- Eichmann**, Lehrbuch des Kirchenrechts, 2. Aufl., geb. 17.—.
 — Quellensammlung zur kirchl. Rechtsgesch. Bd. I (2.—), II (3.—), III (5.—).
Einführung in das Studium der kathol. Theologie, 2. Aufl. 1921, geb. 1.—.
Feder A., S. I., Lehrbuch der geschichtl. Methode, 3. Aufl. 1924, geb. 8.—.
Göttler, Religions- und Moralpädagogik, 2.70.

Grabmann, Mittelalterliches Geistesleben, 20.80, geb. 24.80.

- Grabmann**, Scholastische Methode.
 — Einführung in die Summa Theologiae, 1.80.
K. Heussi u. H. Mulert, Atlas zur Kirchengesch., kart. 4.—.
A. Huch, Synopse der drei ersten Evangelien, 4.—, griech. 4.50.
Kaulen-Hoberg, Einl. in die Hl. Schrift, II geb. 6.20, III geb. 5.—.
A. Knöpfler, Lehrbuch der Kirchengeschichte., 6. Aufl., geb. 13.50.
Nestle, Das Neue Testament, graece, geb. 2.50, graece et latine, geb. 3.80.
Nikel I., Grundriß der Einleitung in das Alte Testament, 8.—, geb. 9.50.
Sickenberger, kurzgef. Einl. in das Neue Testament, geb. 3.20.
 — Leben Jesu nach dem 4. Evangelium, I 1.20, II 1.20.
Wilmsers, Lehrb. der Religion, I 8.—, geb. 11.—, II 10.—, geb. 13.—.

Kaufen Sie in der Hochschulbuchhandlung Max Hueber
 Amalienstraße 79, gegenüber der Universität.

Münchener Universitätsreden

- Heft 1. **Leopold Wenger**, Geheimrat, Univ.-Prof.,
Von der Staatskunst der Römer. Rede, ge-
halten beim Antritt des Rektorats am 29.
Nov. 24 M. 1.—.
- Heft 2. **Eduard Schwartz**, Geheimrat, Univ.-Prof.,
**Rede zur Reichsgründungsfeier der Uni-
versität München** am 17. Jan. 25 M. —.50.
- Heft 3. **Carl von Kraus**, Geheimrat, Univ.-Prof.,
**Walther von der Vogelweide als Liebes-
dichter**, Rede am 4. März 25 . M. —.50.
- Heft 4. **Jahrtausendfeier der Rheinlande.** Reden
gehalten von Rektor Geheimrat Univ.-
Prof. Dr. **Leopold Wenger** und Geheimrat
Univ.-Prof. Dr. **Hermann Oncken** M. 1.—.
- Heft 5. **Wilhelm Wien**, Geheimrat Professor Dr.,
Universalität und Einzelforschung, Rekto-
ratsrede M. 1.—.
- Heft 6. **Hermann Oncken**, Geheimrat Univ.-Pro-
fessor, **Deutsche Vergangenheit und deut-
sche Zukunft.** Rede, gehalten bei der
Reichsgründungsfeier am 16. Januar
1926 M. —.80.
- Heft 7. **Wilhelm Wien**, Geheimrat Professor Dr.,
**Vergangenheit, Gegenwart und Zukunft der
Physik.** Rede, gehalten beim Stiftungsfest
der Universität München am 19. Juni
1926 M. —.60.
- Heft 8. **Vossler, Karl**, **Politik und Geistesleben.**
M. —.90.

Früher ist erschienen:
Karl Vossler, Geheimrat, Univ.-Prof., **Die
Universität als Bildungsstätte.** Vortrag, ge-
halten im Deutschen Studentenbund am
15. Dezember 1922 M. —.50.
Karl Vossler, Geheimrat, Univ.-Prof., **Das
heutige Italien**, öffentlicher Vortrag, ge-
halten am 31. Dezember 1923 . M. —.50.

Neu - Er-



scheinung

PAUL KAMMERER

Geschlecht - Fortpflanzung - Fruchtbarkeit

Eine Biologie der Zeugung
(Genebiotik)

280 S. 8°. Mit 25 Bildtafeln, 5 Textillustrationen
und 1 Porträt des Verfassers

Brosch. Mk. 8.50, Ganzleinen Mk. 9.50

Der Freund und Arbeitskollege von Przi Bram und
Steinach — der Vorkämpfer der „Vererbung
erworbener Eigenschaften“

*

KARL GRUBER / *Parapsychologische Erkennt-*
nisse. 8°. 330 S. Brosch. Mk. 8.50, Ganzln. Mk. 9.50

*

PAUL LEHMANN / *Die Parodie im Mittelalter*
8°. 252 S. Kart. Mk. 4.—

*

A. G. TANSLEY / *Die neue Psychologie und ihre*
Beziehung zum Leben. Mit einer besonderen Vorrede
des Verfassers für die deutsche Ausgabe. Übersetzt von
Dr. D. Mitzky. 8°. XXIV u. 306 S. Mit 9 Zeichnungen.
Brosch. Mk. 5.—, geb. Mk. 6.—

DREI MASKEN



VERLAG MÜNCHEN



Geschichte der deutschen Dichtung

Von

Prof. Dr. FRIEDRICH VON DER LEYEN

Oktav, 160 S., in Pappe M. 5.—, Ganzleinen M. 6.—

„Der Name des Verfassers berechtigt von vornherein zu großen Erwartungen. Und diese Erwartungen werden nicht enttäuscht. In meisterhafter, klarer Übersicht, wie sie nur der gründlichsten Sachkenntnis möglich ist, wird ein Durchblick durch die gesamte Geschichte der deutschen Dichtung gegeben. Immer so, daß die großen in ihr wirksamen geistigen Strömungen deutlich hervortreten, und auch die Verschiedenartigkeit der deutschen Stämme und Gegenden zur Geltung kommt. Die Lektüre ist jedem zu empfehlen, der, müde des Studiums der Einzelforschungen, seinen Blick einmal wieder auf das große Ganze richten möchte.“

Pädagogisches Zentralblatt

DIE MYSTIK

IN DER FÜLLE IHRER ERSCHEINUNGS-
FORMEN IN ALLEN ZEITEN UND KULTUREN

von

Prof. Dr. GEORG MEHLIS

Oktavformat, 244 S.

in elegant. Ganzleinenbd. M. 7.—, steif kart. M. 6.—

Der Verfasser hat die sich gestellte Aufgabe, das Kulturphänomen der Mystik in seiner eigentümlichen Schönheit und Tiefe einem großen Publikum zu übermitteln, in glänzender Weise gelöst. Sprache und Darstellungsart bestimmen das Werk für den gebildeten Laien. Das Neue an dem Werk ist, daß nicht nur Begriff und Wesen der Mystik deutlich gemacht werden, sondern daß ihre ganze Fülle in ihren wesentlichen und entscheidenden Formen an einem überaus reichen Material zu allen Zeiten und bei allen Völkern in ihrer Verquickung mit verwandten Kulturerscheinungen vor dem Leser aufgebaut wird, also im Gegensatz zu der zahlreich vorhandenen Literatur eine das ganze Gebiet umfassende Darstellung gibt.

Verlag F. Bruckmann A.-G., München

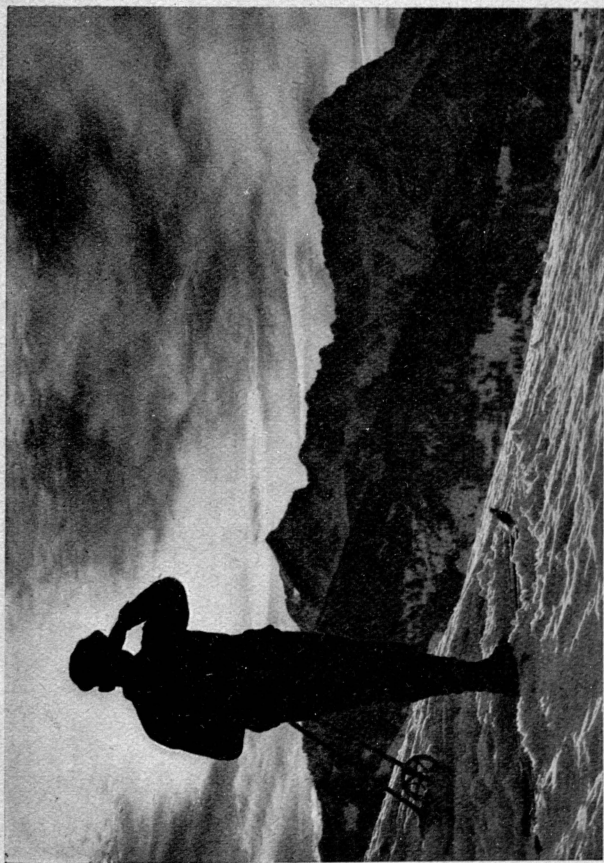



Landschut a. d. Isar / Blick auf die Trausnitz

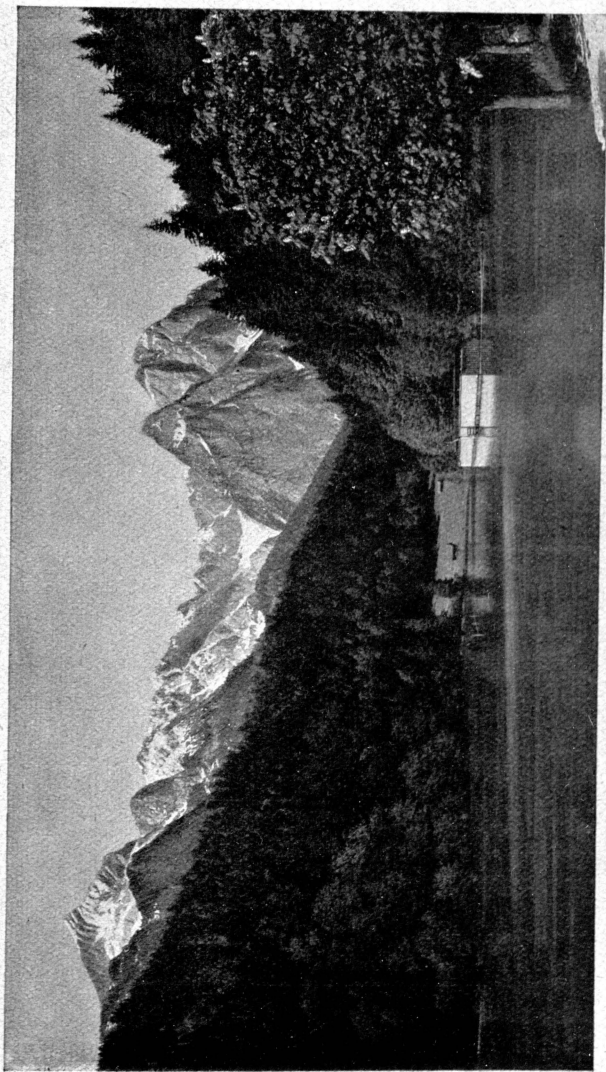

Garmisch-Partenkirchen / Am Rissensee

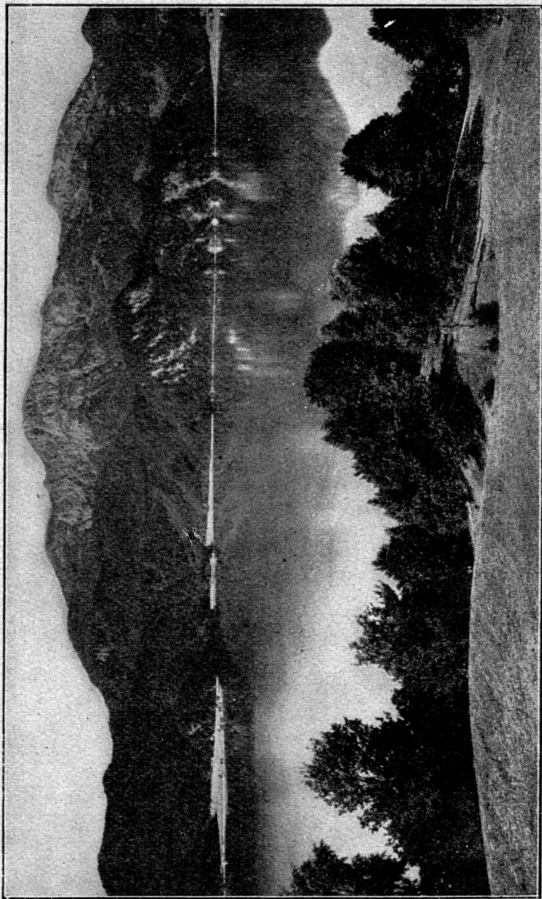

Am Kochelsee

Münchener Geschäftsfirmen

welche sich den H. H. Studierenden besonders empfehlen
und gegen Ausweis Vorzugspreise einräumen

(Eine Rabattierung auf neue Bücher und sog. Markenartikel ist verboten.)

Antiquariate

Hochschulbuchhandlg.
Max Hueber, Amalien-
str. 79. (Teilzahlungen)

Berufskleidung

A. Ebert, Labor- und
Zeichenmäntel, Send-
lingerstraße 31.

Buchbindereien

Karl Nowack, Adalbert-
straße 9.

Buchdruckereien

G. Birk & Co., G. m.
b. H., Altheimereck 19.
F. Bruckmann, A.-G.,
Lothstraße 1.

Val. Höfling, Lämmer-
straße 1.

Paul Snowdon, Ama-
lienstraße 63.

Dr. C. Wolf & Sohn,
Jungfernturmstraße 2.

Buchhandlungen

Hochschulbuchhandlg.
Max Hueber, Amalien-
str. 79. (Teilzahlungen)

Chemische Reini- gungsanstalten

M. Bornemann, Theres-
ienstraße 22, Hohen-
zollernstraße 54, Färber-
graben 4, Rosenbuschstr. 2
Fabrik: Knöbelstr. 4.

Chirurg. Artikel

Herm. Katsch, Schiller-
straße 4.

Eduard Pfazotta,
Sonnenstraße 13.

Dedikationsartikel

Wüfa, Türkenstraße 35.

Fahrrad-Handlung

S. Leichtl, Adalbert-
straße 45, Eingang Barer-
straße.

Fahrschulen für

Auto u. Motorrad

Kraftverkehr Bayern
G. m. b. H., Leonrod-
straße 99.

Fechtutensilien

Siehe Studentenutensilien

Gaststätten

Siehe Anzeigenteil, S. 80ff.

Herren-Modeartikel

A. Breiter, Kaufinger-
straße 23, Weinstraße 6
und Dachauerstraße 14.

Gottfried Kublan,

Schellingstraße 13.

Karl Zimmermann,

Adalbertstraße 60.

M. Schneuer, Barer-
straße 51.

Herren-

Schneidereien

Wilhelm Braun & Co.,
Neuhauserstraße 15/11.

Georg Engl, Amalien-
straße 17.

H. Ippenberger, Schel-
lingstraße 96/III.

Lodenfrey, G. m. b. H.,
Maffeistraße.

Hüte

A. Breiter, Kaufinger-
straße 23, Weinstraße 6,
Dachauerstraße 14.

Laboratorium-

Einrichtungen

Dr. Bender & Dr.
Hobein, Lindwurm-
straße 71-73.

Lederwaren

Jakob Stumpf, Dachauerstraße 19/21. (1. Hof)

Musikalien

Max Hieber, Marienplatz 18.

Musikinstrumente

Gustav Graseck, Neuturmstraße 2. (Geigen)

Optiker,

Optische Artikel

Nikolaus Buchner, Frauenplatz 10.

Otto Obrist, Adalbertstraße 27.

Photo-Ateliers

Marga Riemann, Schellingstraße 33.

Photo-Stern, Nymphenburgerstraße 73.

Photobedarf

Josef Brendle, Georgenstraße 37.

Dr. Georg Hauber-
rissler, Dienenstraße 19.

Georg Morgenstern &
Söhne, Augustenstr. 76

Pini-Photohaus, Karls-
platz 25 (Hot. Königshof)

Photo-Schaja, Maximilianstraße 32.

B. Schwarz & Cie.,
Amalienstraße 44.

Reit institute

Münchner Tattersall,
G.m.b.H., Leopoldstr. 93

Universitätstattersall,
Amalienstraße 49.

Schuhgeschäfte

Rid & Sohn, Fürsten-
straße 7.

Spediteure

Gebr. Wetsch, Bayerstr. 13

Sportartikel

Sportbekleidung

Alpspitz-Werke, Priel-
mayerstraße 1, Dachauer-
straße 1.

Loden-Frey, Maffeystr.
Sporthaus Schuster,
Rosenstraße 6

Studenten-Utensilien

Chr. Lammerer, Kost-
tor 2.

Ludwig Loser, Bräu-
hausstraße 2.

Artur Rossmann, St.
Jakobsplatz 9 (Porzellan-
Glas- u. Wappenmalerei)

C. W. Storz, Orlandostr. 6.

W. Stegmayr, Amalien-
straße 51/o Rdkg. (Fecht-
waffen)

Tanzinstitute

Max Baur, Briener-
straße 8, II. Aufg. II.

Emmrich & Sohn,
Schillerstraße 30.

Spange & Sohn,
Hohenzollernstraße 4.

Valenci, Tonhalle (Tür-
kenstraße).

Uhrenhandlungen

Marbod Forster,
Schellingstraße 11.

Wäschegeschäfte

s. Herren-Modeartikel.

Waschanstalten

Friedrich Geib, Land-
wehrstraße 55.

St. Josef (Andr. Huber)
Emanuelstraße 10, The-
resienstraße 120, Teng-
straße 3, Schmidstraße 2.

Conrad Zachmann,
Karlstraße 85.



Die H. H. Studierenden werden ersucht,
sich bei ihren Einkäufen auf den Mün-
chener Hochschul-Almanach zu berufen.



Notizen

Der gesündeste Sport

ist Reiten. Studierende erhalten im MÜNCHNER TATTERSALL, Leopoldstr. 93, u. im UNIVERSITÄTS-TATTERSALL, Amalienstr. 49, große Preisermäßigung, die Asta's der Hochschulen gewähren Studierenden Zuschüsse. Günstige Gelegenheitskäufe in Reitbekleidung vermitteln die Reitinstitute. Der Reitsport ist nicht teurer als andere Sportarten. Studierende

Lernt Reiten!



**ZIGARETTEN
DER ÖSTERR.
TABAKREGIE**

Von edelster Eigenart

Überall erhältlich

Allen Studierenden

der Münchner
Hochschulen

gewähren wir

bei Bareinkäufen gegen
Vorzeigung der
Legitimationskarte

10% Rabatt

ausgenommen bei
Sonderangeboten



Durch eigene Fabrikation
der Stoffe und Angliederung
einer Groß-Schneiderei an unsere Fabrik
sind wir in der Lage Qualitäts-Waren ohne
Zwischenhandel preiswert anzubieten.

Fertige

Loden-Mäntel ab M. 26.- Sport-Anzüge ab M. 39.-
Loden-Joppen ab M. 29.- Sakko-Anzüge ab M. 63.-
Gabard.-Mäntel ab M. 65.- Gummi-Mäntel ab M. 22.-

Anfertigung nach Maß

**Ausrüstung
für Rasen-, Berg-
und Wintersport**

Loden-Frey

Maffeistraße / Gegr. 1842

